一九五二年三月十三日

琉政主席官房
庶務課長殿

厚生局長

一九五二年四月一日挙げられる中央政府創立記念日に当り厚生局関係で招待すべき廨庁長名、救護班の人員並に当日辯当を支給すべき人員を左記の通り御通知致します

記

一、招待すべき廨庁長名

廨庁名	所在地	所長氏名	廨庁名	所在地	所長氏名
北部保健所	名護	大山長隆	那覇地区病院	首里	(病院長宛)
中部保健所	越来村	(保健所長宛)	糸満地区病院	糸満町	當山里次
南部保健所	那覇市	當山里一	職業学校	首里市	安仁屋政守
沖縄中央病院	越来村	(病院長宛)	厚生園	石嶺区	波久地松五郎
名護病院	名護町	比嘉松栄	盲唖学校	〃	又吉康福
宜野座病院	宜野座村	(病院長宛)	沖縄群島歯科医師会	那覇市	平良進
國頭愛楽園	屋我地村	親泊康順	沖縄群島医師会長	市役所通り	稲福全志
金武保養院	金武村	伊豆味元俊	沖縄群島医師会	真和志村役場前	金城紀光
沖縄精神病院	〃	(病院長宛)	〃	大宜味村	平良真順
石川地区病院	石川市	〃			

二、救護班編成に就いて

那覇地区病院より医官一名看護婦二名当日出張し

一、宮に救護班を編成す

三、学日辯学を支給すべき人員

医師一名　看護婦二名　準備係二名

計　五名

四、厚生係長　山田親佐

R00000494B 02-S004
207

沖縄県公文書館
Okinawa Prefectural Archives

0000 0207

沖縄県公文書館
Okinawa Prefectural Archives

R00000494B 02-S004
208

0 0 0 0 0 2 0 8

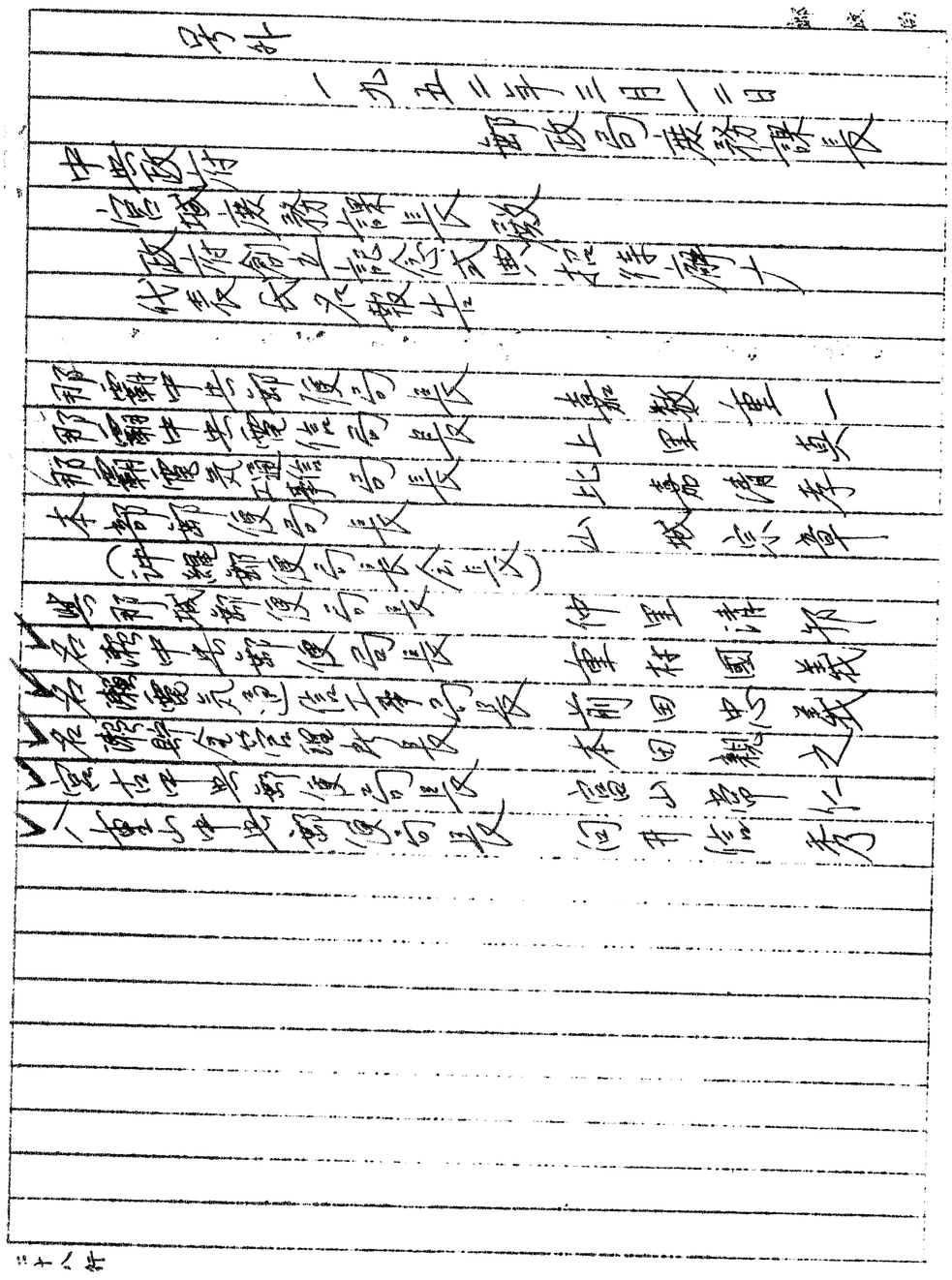

沖縄県公文書館
Okinawa Prefectural Archives

R00000494B 02-S004
209

商工局及廳庁長

商工局長	宮里辰彦
大島支局代表	京口住治
宮古支局代表	島袋永宜
八重山支局代表	森田永吉
琉球度量衡検定所	國吉喜盛
大島染織指導所	圓憲吉
臨時業務部長	塚山朝將

R00000494B 02-S004
210

沖縄県公文書館
Okinawa Prefectural Archives

0000 0210

解職	氏名
琉球中央農業研究所長	下地幸一
越来農業研究所長	比嘉喜八
名護農業研究所長	赤嶺威保
琉球蚕糸検査所長	島袋正雄
琉球家畜衛生研究所長	當山眞秀
琉球水産研究所大島支所長	篠原士郎
南部営林所長	豊田茂
北部営林所長	福山安喜
大島営林所長	田港朝陽
徳之島営林所長	松下重成
八重山営林所長	宮古末満
西表営林所長	大濱博通
宮古営林所長	大山洋
食糧課八重山支部長	豊見山安信
〃 宮古支部長	園田成智
〃 大島支部長	砂川玄公
	恩塚眞臣

R00000494B 02-S004
211

沖縄県公文書館
Okinawa Prefectural Archives

0000 0211

沖縄県公文書館
Okinawa Prefectural Archives

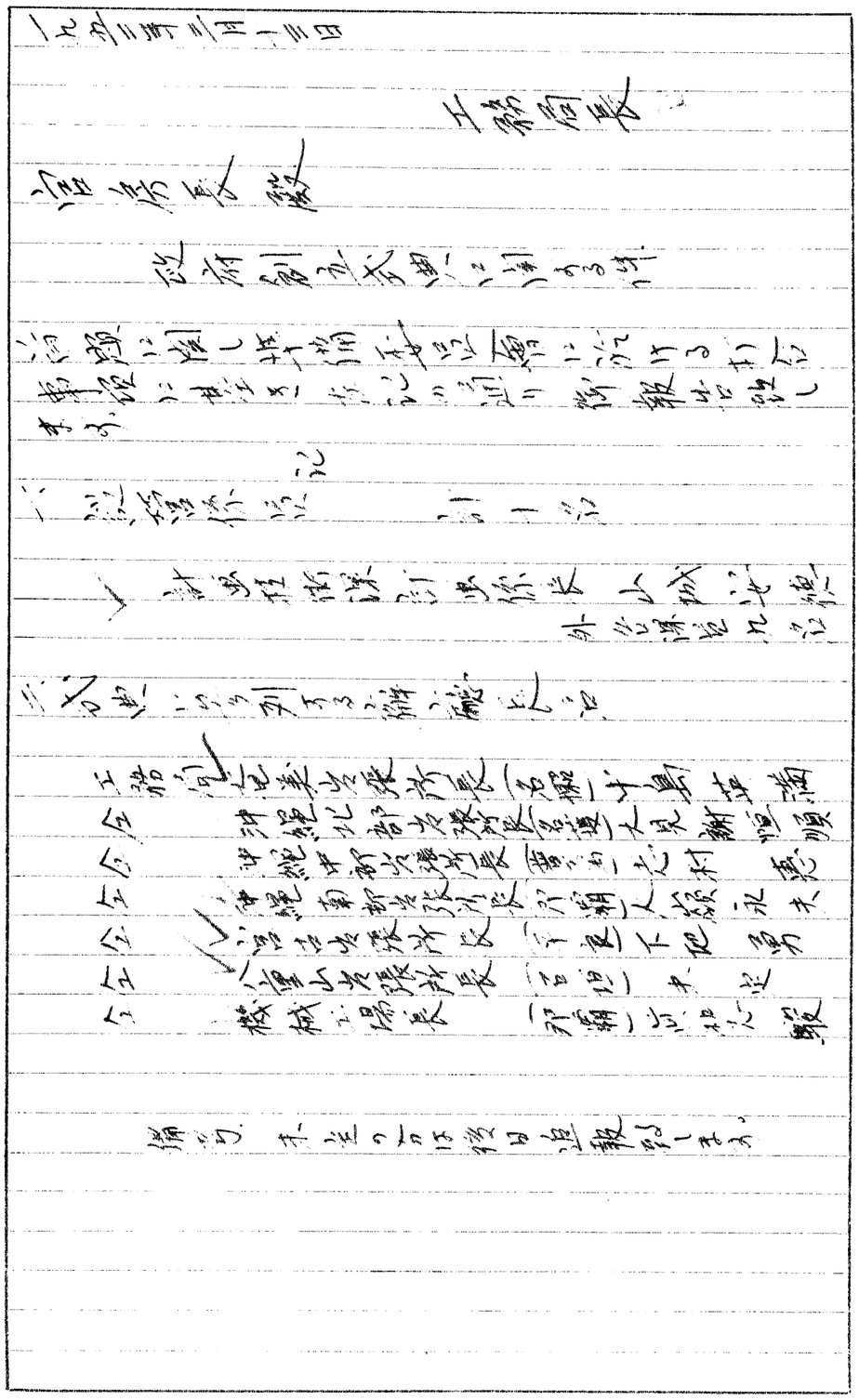

R00000494B 02-S004
212

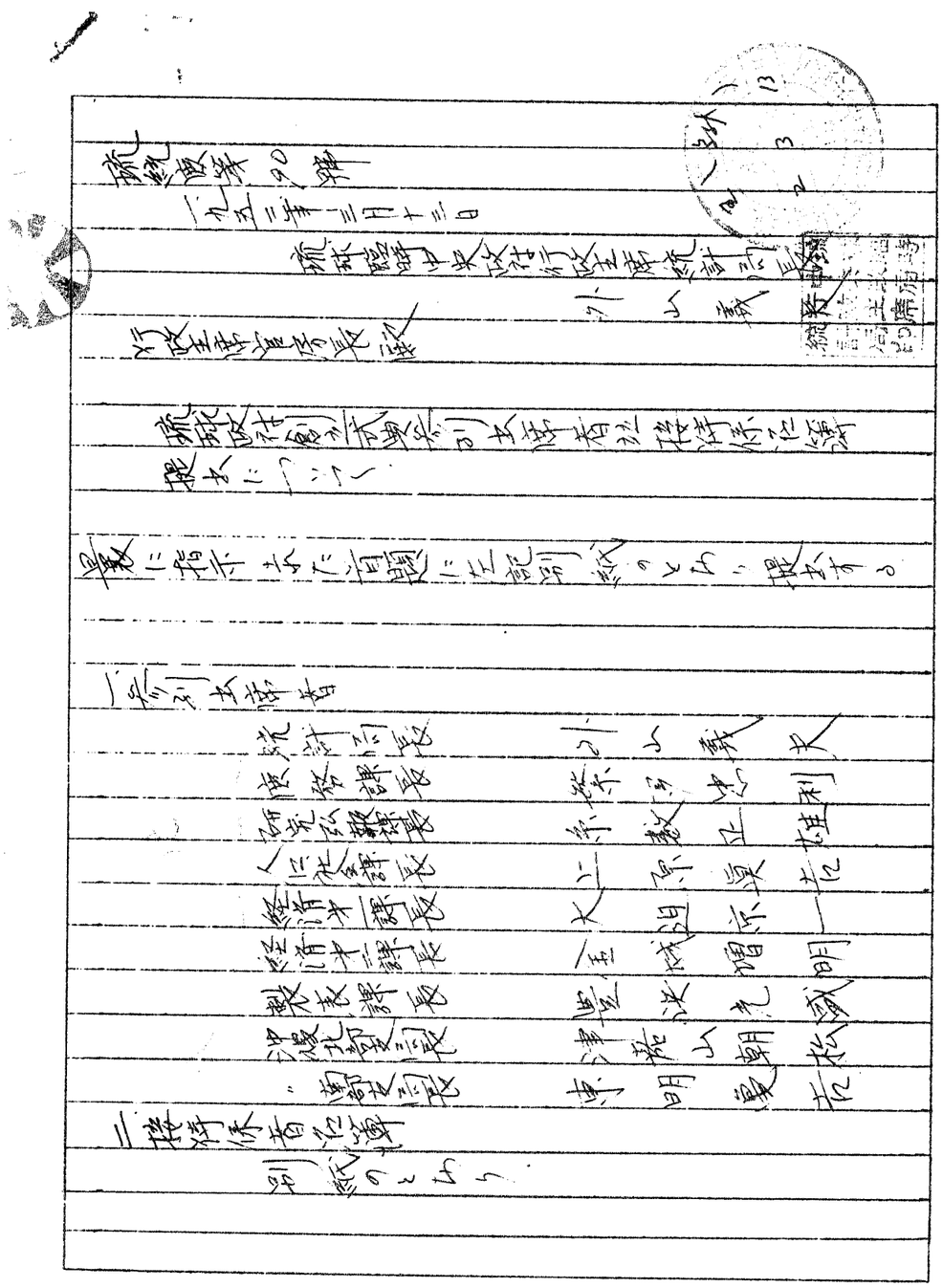

沖縄県公文書館
Okinawa Prefectural Archives
R00000494B 02-S004
213

別紙

琉球政府創立記念式典

接待係名簿

課名	氏名	課名	氏名
局長	外山襲夫		伊村節子
庶務課	繁多忠利		船越好子
	池宮城秀俊		盛清子
	脇田忠文		山城清子
	真境名盛茂		金城千代子
	崎山英良		赤嶺静子
	嘉平政子		新垣芳子
	豊浜とし子		玉城潔子
	吉田政子		前田徳子
	真栄平節子		儀間智子
	野原美津子		雪山昭子
製表課	宮城ヨシ		藤ヨシ子
	上原シゲ子		照屋利子
	大城千代子		崎間静子
	金城文子	人口社会課	神里愛子
	宮城文子	経済第一課	平数英子
	比嘉秋子		真栄田恵美子
	金城美智子		
	金城春子		

行政主席 統計局

註

R00000494B 02-S004
214
沖縄県公文書館
Okinawa Prefectural Archives

於法廷の講

時	於	於	於	於
共謀者	行政長官	將軍	陳述	兼法
被告	新本部	帝國本部	法廷	事件
被告	新本部	帝國本部	出廷	宗教
並	新	於被	被國	出廷
被告	於	講演	講演	事件
教授	講演	講演	山川	邦
防衛	講演	講演	平岡	長官
捜査	講演	講演	大澤	三
防衛	講演	講演	大澤	三
法廷	講演	講演	大田	德
海上	法廷	講演	惡質	松
被告	於	法廷	山川	邦
那覇	於	法廷	宗教	四郎
右同	〃	〃	松井	義正
宗教	〃	〃	下地	瑞光
那覇	〃	〃	伊佐	根原
知事	〃	〃	仲城	事務
前原	〃	〃	松川	法
足立	〃	〃	新垣	德助
比嘉	〃	〃	平田	義述
本部	〃	被告	新垣	松事
別紙	〃	〃	町田	宗潤

沖縄県公文書館
Okinawa Prefectural Archives
R00000494B 02-S004
215

沖縄県公文書館
Okinawa Prefectural Archives

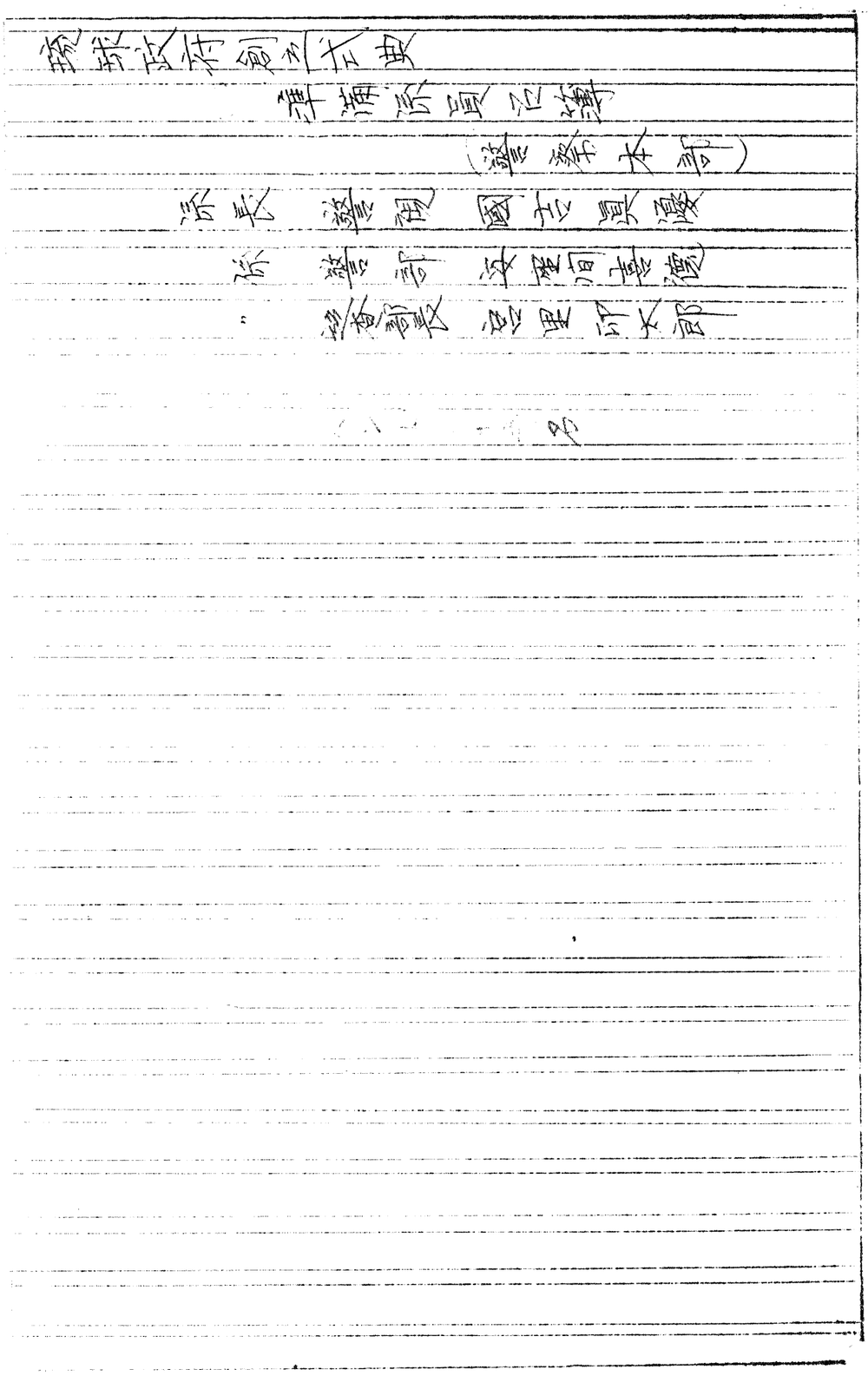

R00000494B 02-S004
216

（琉球臨時中央政府行政部編）

沖縄県公文書館
Okinawa Prefectural Archives
R00000494B 02-S004
217

1. [illegible]
2. [illegible]
3. [illegible]

4. [illegible]

[illegible]

[illegible]

（琉球臨時中央政府行政主席宮崎）

沖縄県公文書館
Okinawa Prefectural Archives
R00000494B 02-S004
218

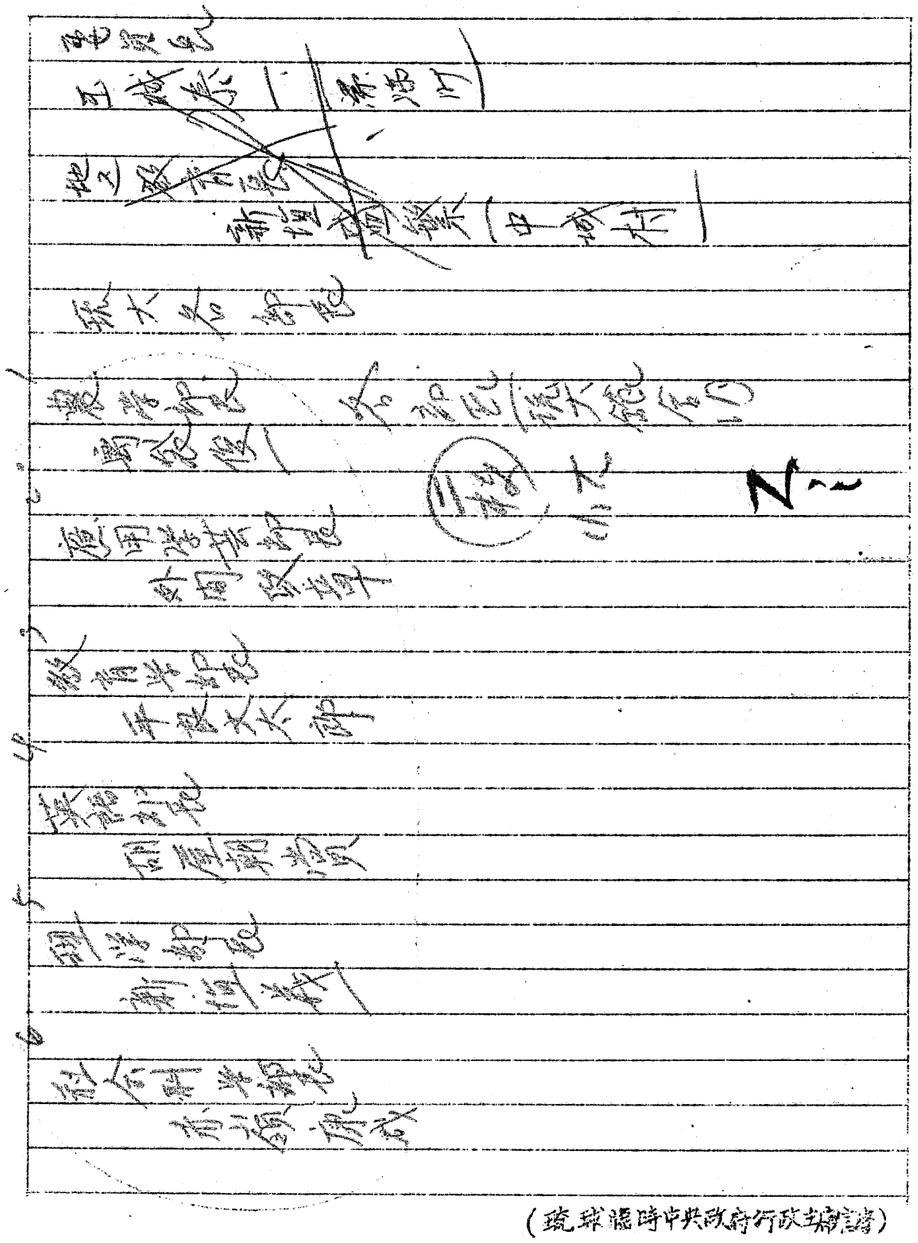

（琉球臨時中央政府行政主席宛）

沖縄県公文書館
Okinawa Prefectural Archives
R00000494B 02-S004
219

「ヒートラー招宴」名簿

職名	氏名	現住所	職名	氏名	現住所
行政主席	比嘉秀平	沖縄	立法院議員	山川宗道	沖縄
副主席	泉有平	〃	〃	宮城久栄	〃
官房長	富名腰尚武	〃	〃	佐久本嗣知	〃
情報局長	城間盛善	〃	〃	護得久朝章	〃
統計局長	外山敏夫	〃	〃	玉城泰一	〃
戦政局長	宮里勝	〃	〃	与原永盛	〃
郵政〃	平川先次郎	〃	〃	天願朝順	〃
文教〃	奥田愛正	〃	〃	石原昌浩	〃
総務〃	嘉陽安春	〃	〃	平良辰雄	〃
資源〃	富名腰尚文	〃	〃	瀬長亀次郎	〃
法務〃	知念朝功	〃	〃	當山真志	〃
商工〃	宮里辰彦	〃	〃	湖城其章	〃
厚生〃	照屋善助	〃	〃	新里銀三	〃
運輸〃	原國政良	〃	〃	藤村前吉	大島
工務〃	神村孝太郎	〃	〃	平山源宝	〃
警察〃	仲村兼信	〃	〃	吉嶺盛良	〃
立法院参議	田畑寛雄	大島	〃	中江実孝	〃
〃	松田賀哲	沖縄	〃	川井順英	〃
〃	吉元栄光	〃	〃	肥後吉次	〃
立法院議員	幸地新蔵	沖縄	〃	勝美代治	〃
〃	平良幸市	〃	〃	平川園高	〃
〃	椰原邑郎	〃	〃	西原雅一	宮古
〃	兼次佐一	〃	〃	与儀達敏	〃
〃	新垣金造	〃	〃	前里秀栄	〃

（琉球臨時中央政府職員）

R00000494B 02-S004
220
沖縄県公文書館
Okinawa Prefectural Archives

2

職名	氏名	現住所	職名	氏名	現住所
立法院議員	大浜國浩	八重山	宮古群島議員	玉城玄教	宮古
〃	安里積千代	〃	〃	蒲原恵典	〃
沖縄群島議員	知花高直	沖縄	〃	平良金一	〃
〃	与儀清秀	〃	〃	船果芳夫	〃
〃	稲嶺盛昌	〃	〃	下地敏之	〃
〃	仲村渠春	〃	〃	渡久山知照	〃
〃	当間俊夫	〃	〃	池城朝清	〃
〃	松本恭典	〃	〃	福山嶺紀仁	〃
〃	具志頭得助	〃	〃	砂川玄仁	〃
〃	長浜宗安	〃	八重山群議	瀬平寛保	八重山
〃	祖根宗春	〃	〃	佐久真長助	〃
〃	山城興起	〃	〃	石垣用中	〃
〃	新城徳助	〃	〃	星一古八	〃
〃	野原昌彦	〃	〃	大山真整	〃
〃	崎山起松	〃	〃	古見石戸	〃
〃	仲井真元楷	〃	〃	久部良正三	〃
大島群島議員	八野重隆	大島	沖縄群島副知事	山城篤男	沖縄
〃	吉松軍八	〃	財政部長	仲宗根朱乃俊	〃
〃	亀沢福積	〃	経済部長	吳我春信	〃
〃	石原常秋	〃	厚生〃	宮城普吉	〃
〃	松京若宜	〃	文教〃	屋良朝苗	〃
〃	叶奥誠	〃	工務〃	渡嘉敷真睦	〃
〃	深信篤	〃	知事々務局長	宮城寛雄	〃
〃	龍野通雄	〃	弘報室長	崎山敏勝	〃
〃	逆瀬川勝道	〃	大島群島副知事	大津鉄治	大島

（琉球臨時中央政府行政機構）

沖縄県公文書館
Okinawa Prefectural Archives
R00000494B 02-S004
221

3

職名	氏名	現住所	職名	氏名	現住所
總務部長	屋良朝苗	大島	琉球新報社長	仲吉朝和	沖縄
經濟〃	重村俊一	〃	沖縄毎夕社長	高嶺朝光	〃
財政〃	龍潭朝生	〃	琉球新聞社長	高良一	〃
工務〃	三原良治	〃	沖縄朝日新聞社長	田村順治	〃
文教〃		〃	琉銀総務	池田嶺里	〃
厚生〃	重信武光	〃	琉球政府事	当間重剛	〃
法務〃		〃			
警察副部長	東江平惠	〃			
官房長	砂川良美	〃			
財政部長		〃			
経済〃		〃	検事長	河内章子	〃
渉外局長	野崎良一	〃	次長	仲松惠浩	〃
文教部長	仮屋恵昌	〃	検事	安富祖信範	〃
厚生〃	宮城恭誠	〃	〃	山城正利	〃
工務〃		〃	〃	井上文男	〃
渉務〃		〃	検事	平良専紀	糸満
警察〃		〃	官房〃	兼島方道	〃
総務部長	当銘正次	糸満	〃	森久郎	大島
財政部長	崎山信邦	〃			
経済〃	真栄田登	〃			
工務〃	花城永勲	〃			
厚生〃	崎山敬	〃			
法務〃		〃			
文教〃	宮城信男	〃			

8 0　　10 0　　5 1　　0 8　　0 4

（琉球臨時中央政府行政機構）

R00000494B 02-S004
222
沖縄県公文書館
Okinawa Prefectural Archives

沖縄県	一	
沖縄県公文書館	三	
沖縄県公文書館	二	
沖縄県公文書館	九	
沖縄県公文書館	四	
沖縄県公文書館	四	
沖縄県公文書館	一	
沖縄県公文書館	五	
沖縄県公文書館	一	
沖縄県公文書館	四	
沖縄県公文書館	四	
沖縄県公文書館	一	
沖縄県公文書館	五	
沖縄県公文書館	一	
沖縄県公文書館	四	
沖縄県公文書館	一	
沖縄県公文書館	三	
沖縄県公文書館	一	
沖縄県公文書館	二

社團法人 琉球商工會議所役員、評議員リスト

◇會頭
那覇市東町　琉球銀行總裁　池畑嶺里

◇副會頭
那覇市元下泉町　沖縄食糧株式會社々長　竹内和三郎
眞和志村二區七班　沖縄復興木材株式會社々長　山田親德

◇事務局長
那覇市五區十九組　琉球商工會議所事務局長　渡久山寛

◇理事
沖縄側
那覇市元西新町　琉球海運株式會社々長　桃原茂太
〃　元美榮橋町　琉球商業協會々長　護得久朝章
〃　元美榮橋町　株式會社沖縄無盡社長　具志頭得助
〃　元東町　沖縄水産組合連合會々長　長嶺瑞
〃　元下泉町　沖縄自動車協會々長　久保田盛春
〃　五區一組　沖縄瓦絲瓦工業組合長　大城鎌吉
〃　三區　うるま新報社々長　池宮城秀意
眞和志村二區七班　琉球貿易商事株式會社々長　宮里辰雄
〃　〃　村大原區　株式會社同ベス株式會社々長　平尾喜一
〃　〃　村二區　株式會社沖縄工業協會社　前田義次
首里市鳥堀町一ノ二五　沖縄土木建築請負業組合長　石原昌直
〃　沖縄酒造組合連合會々長　佐久本政良

大島側
名瀬市高千穂町二二　大島貿易協會々長　肥後吉次
〃　市東區久里町　琉球海運株式會社支店長　久井喜美說
〃　市高千穂町松山町六　名瀬信用組合長　有村治峰
〃　市東區久里町　大島産業商事株式會社々長　久保井米榮
〃　市中央區汐見町　大島農業組合連合會々長　南泰光
〃　〃　大島産業組合連合會々長
名瀬市商工協同組合長

R00000494B 02-S004
224

沖縄県公文書館
Okinawa Prefectural Archives

0000 0224

宮古側　宮古商業會理事長　垣花惠祥
平良市西里二三八　宮古織物工業組合長　池村恒章
〃　市下里五六五　陸山商店主　崎山英保
八重山側　沖縄木材株式會社々長　中雍佶
石垣市　琉球生命保險株式會社々長　嘉數昇
◇監事（三名）　綜合會社國場組社長　國場幸太郎
眞和志村一區二班　琉球石油株式會社々長　稲嶺一郎
〃　村役場　〃　企畫室長　下地幸一
那覇市奥武山　南部製糖株式會社專務　宮城仁四郎
◇評議員兼專門委員　丸正商會主　安谷屋正量
綜合經濟專門委員　株式會社沖縄工業協會專務　翁長自敬
那覇市壺川區　沖縄興業株式會社々長　仲田睦男
〃　八重山水産組合運合會々長　玉城仁榮
二區二四組　沖縄貿易株式會社々長　平田忠義
眞和志村一區一班　南陽貿易株式會社專務　金城嘉次郎
〃　村大厚區　琉球銀行監理部長　廣川悅雄
〃　村小禄區　琉球流運株式會社涉外部長　前森正一
石垣市登野城三　沖縄漁業組合運合會企畫課長　森山紹榮
◇貿易專門委員　琉球貿易商事株式會社取締役　上江洲順道
那覇市一區十一組　南陽貿易株式會社々長　宮城善正
〃　市四區十五組　〃　儀間商店主　儀間常亀
〃　市元東町
〃　市元西新町
〃　市美田區
眞和志村安里二區
◇商業專門委員
那覇市四區十九組
〃　市　松尾區元二中通り

R00000494B 02-S004
225

沖縄県公文書館
Okinawa Prefectural Archives

0000 0225

〃　那覇市元茂栄橋町
〃　那覇市元西川町
〃　那覇市元新町
〃　那覇市三区
〃　那覇市元武
〃　那覇市元山

◇運輸港湾事門委員

〃　那覇市二区十四組
〃　糸満市真栄原
〃　糸満市新川区
〃　糸満市元摩文仁
〃　糸満市元喜屋武
〃　糸満市元糸満

◇農水産事門委員

〃　糸満市六区二十二組
〃　糸満市五区六組
〃　那覇市美田区
〃　那覇市真和志村
〃　名護町字東江区七一番
〃　名護町字東江区二番
〃　名護町字東江区一番
〃　名護町字東江区十番
〃　名護町字東江区十一番
〃　名護町字東江区十二番
〃　名護町字東江区十三番
〃　名護町字東江区十四番
〃　名護町字東江区十五番
〃　名護町字東江区十六番

◇工業事門委員

〃　市二区四組
〃　市二区十四組
〃　市二区十六組
〃　市二区十八組
〃　市二区十九組
〃　市二区二十組
〃　市二区二十一組
〃　市二区二十二組
〃　市二区二十三組
〃　市二区二十四組
〃　市二区二十五組
〃　市二区二十六組
〃　市二区二十七組
〃　市二区二十八組
〃　市二区二十九組
〃　市二区三十組
〃　市二区三十一組
〃　市二区三十二組
〃　市二区三十三組
〃　市二区三十四組
〃　市二区三十五組
〃　市二区三十六組
〃　市二区三十七組
〃　市二区三十八組
〃　市二区三十九組
〃　市二区四十組
〃　市二区四十一組
〃　市二区四十二組
〃　市二区四十三組
〃　市二区四十四組
〃　市二区四十五組
〃　市二区四十六組
〃　市二区四十七組
〃　市二区四十八組
〃　市二区四十九組
〃　市二区五十組
〃　市二区五十一組
〃　市二区五十二組
〃　市二区五十三組
〃　市二区五十四組
〃　市二区五十五組
〃　市二区五十六組
〃　市二区五十七組
〃　市二区五十八組
〃　市二区五十九組
〃　市二区六十組
〃　市二区六十一組
〃　市二区六十二組
〃　市二区六十三組
〃　市二区六十四組
〃　市二区六十五組
〃　市二区六十六組
〃　市二区六十七組
〃　市二区六十八組
〃　市二区六十九組
〃　市二区七十組
〃　市二区七十一組
〃　市二区七十二組
〃　市二区七十三組
〃　市二区七十四組
〃　市二区七十五組
〃　市二区七十六組
〃　市二区七十七組
〃　市二区七十八組
〃　市二区七十九組
〃　市二区八十組
〃　市二区八十一組
〃　市二区八十二組
〃　市二区八十三組
〃　市二区八十四組
〃　市二区八十五組
〃　市二区八十六組
〃　市二区八十七組
〃　市二区八十八組
〃　市二区八十九組
〃　市二区九十組
〃　市二区九十一組
〃　市二区九十二組
〃　市二区九十三組
〃　市二区九十四組
〃　市二区九十五組
〃　市二区九十六組
〃　市二区九十七組
〃　市二区九十八組
〃　市二区九十九組
〃　市二区百組
〃　市二区百一組
〃　市二区百二組
〃　市二区百三組
〃　市二区百四組
〃　市二区百五組
〃　市二区百六組
〃　市二区百七組
〃　市二区百八組
〃　市二区百九組
〃　市二区百十組
〃　市二区百十一組
〃　市二区百十二組
〃　市二区百十三組
〃　市二区百十四組
〃　市二区百十五組
〃　市二区百十六組
〃　市二区百十七組
〃　市二区百十八組
〃　市二区百十九組
〃　市二区百二十組
〃　市二区百二十一組
〃　市二区百二十二組
〃　市二区百二十三組
〃　市二区百二十四組
〃　市二区百二十五組
〃　市二区百二十六組
〃　市二区百二十七組
〃　市二区百二十八組
〃　市二区百二十九組
〃　市二区百三十組
〃　市二区百三十一組
〃　市二区百三十二組
〃　市二区百三十三組
〃　市二区百三十四組
〃　市二区百三十五組
〃　市二区百三十六組
〃　市二区百三十七組
〃　市二区百三十八組
〃　市二区百三十九組
〃　市二区百四十組
〃　市二区百四十一組
〃　市二区百四十二組
〃　市二区百四十三組
〃　市二区百四十四組
〃　市二区百四十五組
〃　市二区百四十六組
〃　市二区百四十七組
〃　市二区百四十八組
〃　市二区百四十九組
〃　市二区百五十組
〃　市二区百五十一組
〃　市二区百五十二組
〃　市二区百五十三組
〃　市二区百五十四組
〃　市二区百五十五組
〃　市二区百五十六組
〃　市二区百五十七組
〃　市二区百五十八組
〃　市二区百五十九組
〃　市二区百六十組
〃　市二区百六十一組
〃　市二区百六十二組
〃　市二区百六十三組
〃　市二区百六十四組
〃　市二区百六十五組
〃　市二区百六十六組
〃　市二区百六十七組
〃　市二区百六十八組
〃　市二区百六十九組
〃　市二区百七十組
〃　市二区百七十一組
〃　市二区百七十二組
〃　市二区百七十三組
〃　市二区百七十四組
〃　市二区百七十五組
〃　市二区百七十六組
〃　市二区百七十七組
〃　市二区百七十八組
〃　市二区百七十九組
〃　市二区百八十組
〃　市二区百八十一組
〃　市二区百八十二組
〃　市二区百八十三組
〃　市二区百八十四組
〃　市二区百八十五組
〃　市二区百八十六組
〃　市二区百八十七組
〃　市二区百八十八組
〃　市二区百八十九組
〃　市二区百九十組
〃　市二区百九十一組
〃　市二区百九十二組
〃　市二区百九十三組
〃　市二区百九十四組
〃　市二区百九十五組
〃　市二区百九十六組
〃　市二区百九十七組
〃　市二区百九十八組
〃　市二区百九十九組
〃　市二区二百組
〃　市二区二百一組
〃　市二区二百二組
〃　市二区二百三組
〃　市二区二百四組
〃　市二区二百五組
〃　市二区二百六組
〃　市二区二百七組
〃　市二区二百八組
〃　市二区二百九組
〃　市二区二百十組
〃　市二区二百十一組
〃　市二区二百十二組
〃　市二区二百十三組
〃　市二区二百十四組
〃　市二区二百十五組
〃　市二区二百十六組
〃　市二区二百十七組
〃　市二区二百十八組
〃　市二区二百十九組
〃　市二区二百二十組
〃　市二区二百二十一組
〃　市二区二百二十二組
〃　市二区二百二十三組
〃　市二区二百二十四組
〃　市二区二百二十五組
〃　市二区二百二十六組
〃　市二区二百二十七組
〃　市二区二百二十八組
〃　市二区二百二十九組
〃　市二区二百三十組
〃　市二区二百三十一組
〃　市二区二百三十二組
〃　市二区二百三十三組
〃　市二区二百三十四組
〃　市二区二百三十五組
〃　市二区二百三十六組
〃　市二区二百三十七組
〃　市二区二百三十八組
〃　市二区二百三十九組
〃　市二区二百四十組
〃　市二区二百四十一組
〃　市二区二百四十二組
〃　市二区二百四十三組
〃　市二区二百四十四組
〃　市二区二百四十五組
〃　市二区二百四十六組
〃　市二区二百四十七組
〃　市二区二百四十八組
〃　市二区二百四十九組
〃　市二区二百五十組
〃　市二区二百五十一組
〃　市二区二百五十二組
〃　市二区二百五十三組
〃　市二区二百五十四組
〃　市二区二百五十五組
〃　市二区二百五十六組
〃　市二区二百五十七組
〃　市二区二百五十八組
〃　市二区二百五十九組
〃　市二区二百六十組
〃　市二区二百六十一組
〃　市二区二百六十二組
〃　市二区二百六十三組
〃　市二区二百六十四組
〃　市二区二百六十五組
〃　市二区二百六十六組
〃　市二区二百六十七組
〃　市二区二百六十八組
〃　市二区二百六十九組
〃　市二区二百七十組
〃　市二区二百七十一組
〃　市二区二百七十二組
〃　市二区二百七十三組
〃　市二区二百七十四組
〃　市二区二百七十五組
〃　市二区二百七十六組
〃　市二区二百七十七組
〃　市二区二百七十八組
〃　市二区二百七十九組
〃　市二区二百八十組
〃　市二区二百八十一組
〃　市二区二百八十二組
〃　市二区二百八十三組
〃　市二区二百八十四組
〃　市二区二百八十五組
〃　市二区二百八十六組
〃　市二区二百八十七組
〃　市二区二百八十八組
〃　市二区二百八十九組
〃　市二区二百九十組
〃　市二区二百九十一組
〃　市二区二百九十二組
〃　市二区二百九十三組
〃　市二区二百九十四組
〃　市二区二百九十五組
〃　市二区二百九十六組
〃　市二区二百九十七組
〃　市二区二百九十八組
〃　市二区二百九十九組
〃　市二区三百組
〃　市二区三百一組
〃　市二区三百二組
〃　市二区三百三組
〃　市二区三百四組
〃　市二区三百五組
〃　市二区三百六組
〃　市二区三百七組
〃　市二区三百八組
〃　市二区三百九組
〃　市二区三百十組
〃　市二区三百十一組
〃　市二区三百十二組
〃　市二区三百十三組
〃　市二区三百十四組
〃　市二区三百十五組
〃　市二区三百十六組
〃　市二区三百十七組
〃　市二区三百十八組
〃　市二区三百十九組
〃　市二区三百二十組
〃　市二区三百二十一組
〃　市二区三百二十二組
〃　市二区三百二十三組
〃　市二区三百二十四組
〃　市二区三百二十五組
〃　市二区三百二十六組
〃　市二区三百二十七組
〃　市二区三百二十八組
〃　市二区三百二十九組
〃　市二区三百三十組
〃　市二区三百三十一組
〃　市二区三百三十二組
〃　市二区三百三十三組
〃　市二区三百三十四組
〃　市二区三百三十五組
〃　市二区三百三十六組
〃　市二区三百三十七組
〃　市二区三百三十八組
〃　市二区三百三十九組
〃　市二区三百四十組
〃　市二区三百四十一組
〃　市二区三百四十二組
〃　市二区三百四十三組
〃　市二区三百四十四組
〃　市二区三百四十五組
〃　市二区三百四十六組
〃　市二区三百四十七組
〃　市二区三百四十八組
〃　市二区三百四十九組
〃　市二区三百五十組
〃　市二区三百五十一組
〃　市二区三百五十二組
〃　市二区三百五十三組
〃　市二区三百五十四組
〃　市二区三百五十五組
〃　市二区三百五十六組
〃　市二区三百五十七組
〃　市二区三百五十八組
〃　市二区三百五十九組
〃　市二区三百六十組
〃　市二区三百六十一組
〃　市二区三百六十二組
〃　市二区三百六十三組
〃　市二区三百六十四組
〃　市二区三百六十五組
〃　市二区三百六十六組
〃　市二区三百六十七組
〃　市二区三百六十八組
〃　市二区三百六十九組
〃　市二区三百七十組
〃　市二区三百七十一組
〃　市二区三百七十二組
〃　市二区三百七十三組
〃　市二区三百七十四組
〃　市二区三百七十五組
〃　市二区三百七十六組
〃　市二区三百七十七組
〃　市二区三百七十八組
〃　市二区三百七十九組
〃　市二区三百八十組
〃　市二区三百八十一組
〃　市二区三百八十二組
〃　市二区三百八十三組
〃　市二区三百八十四組
〃　市二区三百八十五組
〃　市二区三百八十六組
〃　市二区三百八十七組
〃　市二区三百八十八組
〃　市二区三百八十九組
〃　市二区三百九十組
〃　市二区三百九十一組
〃　市二区三百九十二組
〃　市二区三百九十三組
〃　市二区三百九十四組
〃　市二区三百九十五組
〃　市二区三百九十六組
〃　市二区三百九十七組
〃　市二区三百九十八組
〃　市二区三百九十九組
〃　市二区四百組
〃　市二区四百一組
〃　市二区四百二組
〃　市二区四百三組
〃　市二区四百四組
〃　市二区四百五組
〃　市二区四百六組
〃　市二区四百七組
〃　市二区四百八組
〃　市二区四百九組
〃　市二区四百十組
〃　市二区四百十一組
〃　市二区四百十二組
〃　市二区四百十三組
〃　市二区四百十四組
〃　市二区四百十五組
〃　市二区四百十六組
〃　市二区四百十七組
〃　市二区四百十八組
〃　市二区四百十九組
〃　市二区四百二十組
〃　市二区四百二十一組
〃　市二区四百二十二組
〃　市二区四百二十三組
〃　市二区四百二十四組
〃　市二区四百二十五組
〃　市二区四百二十六組
〃　市二区四百二十七組
〃　市二区四百二十八組
〃　市二区四百二十九組
〃　市二区四百三十組
〃　市二区四百三十一組
〃　市二区四百三十二組
〃　市二区四百三十三組
〃　市二区四百三十四組
〃　市二区四百三十五組
〃　市二区四百三十六組
〃　市二区四百三十七組
〃　市二区四百三十八組
〃　市二区四百三十九組
〃　市二区四百四十組
〃　市二区四百四十一組
〃　市二区四百四十二組
〃　市二区四百四十三組
〃　市二区四百四十四組
〃　市二区四百四十五組
〃　市二区四百四十六組
〃　市二区四百四十七組
〃　市二区四百四十八組
〃　市二区四百四十九組
〃　市二区四百五十組
〃　市二区四百五十一組
〃　市二区四百五十二組
〃　市二区四百五十三組
〃　市二区四百五十四組
〃　市二区四百五十五組
〃　市二区四百五十六組
〃　市二区四百五十七組
〃　市二区四百五十八組
〃　市二区四百五十九組
〃　市二区四百六十組
〃　市二区四百六十一組
〃　市二区四百六十二組
〃　市二区四百六十三組
〃　市二区四百六十四組
〃　市二区四百六十五組
〃　市二区四百六十六組
〃　市二区四百六十七組
〃　市二区四百六十八組
〃　市二区四百六十九組
〃　市二区四百七十組
〃　市二区四百七十一組
〃　市二区四百七十二組
〃　市二区四百七十三組
〃　市二区四百七十四組
〃　市二区四百七十五組
〃　市二区四百七十六組
〃　市二区四百七十七組
〃　市二区四百七十八組
〃　市二区四百七十九組
〃　市二区四百八十組
〃　市二区四百八十一組
〃　市二区四百八十二組
〃　市二区四百八十三組
〃　市二区四百八十四組
〃　市二区四百八十五組
〃　市二区四百八十六組
〃　市二区四百八十七組
〃　市二区四百八十八組
〃　市二区四百八十九組
〃　市二区四百九十組
〃　市二区四百九十一組
〃　市二区四百九十二組
〃　市二区四百九十三組
〃　市二区四百九十四組
〃　市二区四百九十五組
〃　市二区四百九十六組
〃　市二区四百九十七組
〃　市二区四百九十八組
〃　市二区四百九十九組
〃　市二区五百組
〃　市二区五百一組
〃　市二区五百二組
〃　市二区五百三組
〃　市二区五百四組
〃　市二区五百五組
〃　市二区五百六組
〃　市二区五百七組
〃　市二区五百八組
〃　市二区五百九組
〃　市二区五百十組
〃　市二区五百十一組
〃　市二区五百十二組
〃　市二区五百十三組
〃　市二区五百十四組
〃　市二区五百十五組
〃　市二区五百十六組
〃　市二区五百十七組
〃　市二区五百十八組
〃　市二区五百十九組
〃　市二区五百二十組
〃　市二区五百二十一組
〃　市二区五百二十二組
〃　市二区五百二十三組
〃　市二区五百二十四組
〃　市二区五百二十五組
〃　市二区五百二十六組
〃　市二区五百二十七組
〃　市二区五百二十八組
〃　市二区五百二十九組
〃　市二区五百三十組
〃　市二区五百三十一組
〃　市二区五百三十二組
〃　市二区五百三十三組
〃　市二区五百三十四組
〃　市二区五百三十五組
〃　市二区五百三十六組
〃　市二区五百三十七組
〃　市二区五百三十八組
〃　市二区五百三十九組
〃　市二区五百四十組
〃　市二区五百四十一組
〃　市二区五百四十二組
〃　市二区五百四十三組
〃　市二区五百四十四組
〃　市二区五百四十五組
〃　市二区五百四十六組
〃　市二区五百四十七組
〃　市二区五百四十八組
〃　市二区五百四十九組
〃　市二区五百五十組
〃　市二区五百五十一組
〃　市二区五百五十二組
〃　市二区五百五十三組
〃　市二区五百五十四組
〃　市二区五百五十五組
〃　市二区五百五十六組
〃　市二区五百五十七組
〃　市二区五百五十八組
〃　市二区五百五十九組
〃　市二区五百六十組
〃　市二区五百六十一組
〃　市二区五百六十二組
〃　市二区五百六十三組
〃　市二区五百六十四組
〃　市二区五百六十五組
〃　市二区五百六十六組
〃　市二区五百六十七組
〃　市二区五百六十八組
〃　市二区五百六十九組
〃　市二区五百七十組
〃　市二区五百七十一組
〃　市二区五百七十二組
〃　市二区五百七十三組
〃　市二区五百七十四組
〃　市二区五百七十五組
〃　市二区五百七十六組
〃　市二区五百七十七組
〃　市二区五百七十八組
〃　市二区五百七十九組
〃　市二区五百八十組
〃　市二区五百八十一組
〃　市二区五百八十二組
〃　市二区五百八十三組
〃　市二区五百八十四組
〃　市二区五百八十五組
〃　市二区五百八十六組
〃　市二区五百八十七組
〃　市二区五百八十八組
〃　市二区五百八十九組
〃　市二区五百九十組
〃　市二区五百九十一組
〃　市二区五百九十二組
〃　市二区五百九十三組
〃　市二区五百九十四組
〃　市二区五百九十五組
〃　市二区五百九十六組
〃　市二区五百九十七組
〃　市二区五百九十八組
〃　市二区五百九十九組
〃　市二区六百組
〃　市二区六百一組
〃　市二区六百二組
〃　市二区六百三組
〃　市二区六百四組
〃　市二区六百五組
〃　市二区六百六組
〃　市二区六百七組
〃　市二区六百八組
〃　市二区六百九組
〃　市二区六百十組
〃　市二区六百十一組
〃　市二区六百十二組
〃　市二区六百十三組
〃　市二区六百十四組
〃　市二区六百十五組
〃　市二区六百十六組
〃　市二区六百十七組
〃　市二区六百十八組
〃　市二区六百十九組
〃　市二区六百二十組
〃　市二区六百二十一組
〃　市二区六百二十二組
〃　市二区六百二十三組
〃　市二区六百二十四組
〃　市二区六百二十五組
〃　市二区六百二十六組
〃　市二区六百二十七組
〃　市二区六百二十八組
〃　市二区六百二十九組
〃　市二区六百三十組
〃　市二区六百三十一組
〃　市二区六百三十二組
〃　市二区六百三十三組
〃　市二区六百三十四組
〃　市二区六百三十五組
〃　市二区六百三十六組
〃　市二区六百三十七組
〃　市二区六百三十八組
〃　市二区六百三十九組
〃　市二区六百四十組
〃　市二区六百四十一組
〃　市二区六百四十二組
〃　市二区六百四十三組
〃　市二区六百四十四組
〃　市二区六百四十五組
〃　市二区六百四十六組
〃　市二区六百四十七組
〃　市二区六百四十八組
〃　市二区六百四十九組
〃　市二区六百五十組
〃　市二区六百五十一組
〃　市二区六百五十二組
〃　市二区六百五十三組
〃　市二区六百五十四組
〃　市二区六百五十五組
〃　市二区六百五十六組
〃　市二区六百五十七組
〃　市二区六百五十八組
〃　市二区六百五十九組
〃　市二区六百六十組
〃　市二区六百六十一組
〃　市二区六百六十二組
〃　市二区六百六十三組
〃　市二区六百六十四組
〃　市二区六百六十五組
〃　市二区六百六十六組
〃　市二区六百六十七組
〃　市二区六百六十八組
〃　市二区六百六十九組
〃　市二区六百七十組
〃　市二区六百七十一組
〃　市二区六百七十二組
〃　市二区六百七十三組
〃　市二区六百七十四組
〃　市二区六百七十五組
〃　市二区六百七十六組
〃　市二区六百七十七組
〃　市二区六百七十八組
〃　市二区六百七十九組
〃　市二区六百八十組
〃　市二区六百八十一組
〃　市二区六百八十二組
〃　市二区六百八十三組
〃　市二区六百八十四組
〃　市二区六百八十五組
〃　市二区六百八十六組
〃　市二区六百八十七組
〃　市二区六百八十八組
〃　市二区六百八十九組
〃　市二区六百九十組
〃　市二区六百九十一組
〃　市二区六百九十二組
〃　市二区六百九十三組
〃　市二区六百九十四組
〃　市二区六百九十五組
〃　市二区六百九十六組
〃　市二区六百九十七組
〃　市二区六百九十八組
〃　市二区六百九十九組
〃　市二区七百組
〃　市二区七百一組
〃　市二区七百二組
〃　市二区七百三組
〃　市二区七百四組
〃　市二区七百五組
〃　市二区七百六組
〃　市二区七百七組
〃　市二区七百八組
〃　市二区七百九組
〃　市二区七百十組
〃　市二区七百十一組
〃　市二区七百十二組
〃　市二区七百十三組
〃　市二区七百十四組
〃　市二区七百十五組
〃　市二区七百十六組
〃　市二区七百十七組
〃　市二区七百十八組
〃　市二区七百十九組
〃　市二区七百二十組
〃　市二区七百二十一組
〃　市二区七百二十二組
〃　市二区七百二十三組
〃　市二区七百二十四組
〃　市二区七百二十五組
〃　市二区七百二十六組
〃　市二区七百二十七組
〃　市二区七百二十八組
〃　市二区七百二十九組
〃　市二区七百三十組
〃　市二区七百三十一組
〃　市二区七百三十二組
〃　市二区七百三十三組
〃　市二区七百三十四組
〃　市二区七百三十五組
〃　市二区七百三十六組
〃　市二区七百三十七組
〃　市二区七百三十八組
〃　市二区七百三十九組
〃　市二区七百四十組
〃　市二区七百四十一組
〃　市二区七百四十二組
〃　市二区七百四十三組
〃　市二区七百四十四組
〃　市二区七百四十五組
〃　市二区七百四十六組
〃　市二区七百四十七組
〃　市二区七百四十八組
〃　市二区七百四十九組
〃　市二区七百五十組
〃　市二区七百五十一組
〃　市二区七百五十二組
〃　市二区七百五十三組
〃　市二区七百五十四組
〃　市二区七百五十五組
〃　市二区七百五十六組
〃　市二区七百五十七組
〃　市二区七百五十八組
〃　市二区七百五十九組
〃　市二区七百六十組
〃　市二区七百六十一組
〃　市二区七百六十二組
〃　市二区七百六十三組
〃　市二区七百六十四組
〃　市二区七百六十五組
〃　市二区七百六十六組
〃　市二区七百六十七組
〃　市二区七百六十八組
〃　市二区七百六十九組
〃　市二区七百七十組
〃　市二区七百七十一組
〃　市二区七百七十二組
〃　市二区七百七十三組
〃　市二区七百七十四組
〃　市二区七百七十五組
〃　市二区七百七十六組
〃　市二区七百七十七組
〃　市二区七百七十八組
〃　市二区七百七十九組
〃　市二区七百八十組
〃　市二区七百八十一組
〃　市二区七百八十二組
〃　市二区七百八十三組
〃　市二区七百八十四組
〃　市二区七百八十五組
〃　市二区七百八十六組
〃　市二区七百八十七組
〃　市二区七百八十八組
〃　市二区七百八十九組
〃　市二区七百九十組
〃　市二区七百九十一組
〃　市二区七百九十二組
〃　市二区七百九十三組
〃　市二区七百九十四組
〃　市二区七百九十五組
〃　市二区七百九十六組
〃　市二区七百九十七組
〃　市二区七百九十八組
〃　市二区七百九十九組
〃　市二区八百組
〃　市二区八百一組
〃　市二区八百二組
〃　市二区八百三組
〃　市二区八百四組
〃　市二区八百五組
〃　市二区八百六組
〃　市二区八百七組
〃　市二区八百八組
〃　市二区八百九組
〃　市二区八百十組
〃　市二区八百十一組
〃　市二区八百十二組
〃　市二区八百十三組
〃　市二区八百十四組
〃　市二区八百十五組
〃　市二区八百十六組
〃　市二区八百十七組
〃　市二区八百十八組
〃　市二区八百十九組
〃　市二区八百二十組
〃　市二区八百二十一組
〃　市二区八百二十二組
〃　市二区八百二十三組
〃　市二区八百二十四組
〃　市二区八百二十五組
〃　市二区八百二十六組
〃　市二区八百二十七組
〃　市二区八百二十八組
〃　市二区八百二十九組
〃　市二区八百三十組
〃　市二区八百三十一組
〃　市二区八百三十二組
〃　市二区八百三十三組
〃　市二区八百三十四組
〃　市二区八百三十五組
〃　市二区八百三十六組
〃　市二区八百三十七組
〃　市二区八百三十八組
〃　市二区八百三十九組
〃　市二区八百四十組
〃　市二区八百四十一組
〃　市二区八百四十二組
〃　市二区八百四十三組
〃　市二区八百四十四組
〃　市二区八百四十五組
〃　市二区八百四十六組
〃　市二区八百四十七組
〃　市二区八百四十八組
〃　市二区八百四十九組
〃　市二区八百五十組
〃　市二区八百五十一組
〃　市二区八百五十二組
〃　市二区八百五十三組
〃　市二区八百五十四組
〃　市二区八百五十五組
〃　市二区八百五十六組
〃　市二区八百五十七組
〃　市二区八百五十八組
〃　市二区八百五十九組
〃　市二区八百六十組
〃　市二区八百六十一組
〃　市二区八百六十二組
〃　市二区八百六十三組
〃　市二区八百六十四組
〃　市二区八百六十五組
〃　市二区八百六十六組
〃　市二区八百六十七組
〃　市二区八百六十八組
〃　市二区八百六十九組
〃　市二区八百七十組
〃　市二区八百七十一組
〃　市二区八百七十二組
〃　市二区八百七十三組
〃　市二区八百七十四組
〃　市二区八百七十五組
〃　市二区八百七十六組
〃　市二区八百七十七組
〃　市二区八百七十八組
〃　市二区八百七十九組
〃　市二区八百八十組
〃　市二区八百八十一組
〃　市二区八百八十二組
〃　市二区八百八十三組
〃　市二区八百八十四組
〃　市二区八百八十五組
〃　市二区八百八十六組
〃　市二区八百八十七組
〃　市二区八百八十八組
〃　市二区八百八十九組
〃　市二区八百九十組
〃　市二区八百九十一組
〃　市二区八百九十二組
〃　市二区八百九十三組
〃　市二区八百九十四組
〃　市二区八百九十五組
〃　市二区八百九十六組
〃　市二区八百九十七組
〃　市二区八百九十八組
〃　市二区八百九十九組
〃　市二区九百組
〃　市二区九百一組
〃　市二区九百二組
〃　市二区九百三組
〃　市二区九百四組
〃　市二区九百五組
〃　市二区九百六組
〃　市二区九百七組
〃　市二区九百八組
〃　市二区九百九組
〃　市二区九百十組
〃　市二区九百十一組
〃　市二区九百十二組
〃　市二区九百十三組
〃　市二区九百十四組
〃　市二区九百十五組
〃　市二区九百十六組
〃　市二区九百十七組
〃　市二区九百十八組
〃　市二区九百十九組
〃　市二区九百二十組
〃　市二区九百二十一組
〃　市二区九百二十二組
〃　市二区九百二十三組
〃　市二区九百二十四組
〃　市二区九百二十五組
〃　市二区九百二十六組
〃　市二区九百二十七組
〃　市二区九百二十八組
〃　市二区九百二十九組
〃　市二区九百三十組
〃　市二区九百三十一組
〃　市二区九百三十二組
〃　市二区九百三十三組
〃　市二区九百三十四組
〃　市二区九百三十五組
〃　市二区九百三十六組
〃　市二区九百三十七組
〃　市二区九百三十八組
〃　市二区九百三十九組
〃　市二区九百四十組
〃　市二区九百四十一組
〃　市二区九百四十二組
〃　市二区九百四十三組
〃　市二区九百四十四組
〃　市二区九百四十五組
〃　市二区九百四十六組
〃　市二区九百四十七組
〃　市二区九百四十八組
〃　市二区九百四十九組
〃　市二区九百五十組
〃　市二区九百五十一組
〃　市二区九百五十二組
〃　市二区九百五十三組
〃　市二区九百五十四組
〃　市二区九百五十五組
〃　市二区九百五十六組
〃　市二区九百五十七組
〃　市二区九百五十八組
〃　市二区九百五十九組
〃　市二区九百六十組
〃　市二区九百六十一組
〃　市二区九百六十二組
〃　市二区九百六十三組
〃　市二区九百六十四組
〃　市二区九百六十五組
〃　市二区九百六十六組
〃　市二区九百六十七組
〃　市二区九百六十八組
〃　市二区九百六十九組
〃　市二区九百七十組
〃　市二区九百七十一組
〃　市二区九百七十二組
〃　市二区九百七十三組
〃　市二区九百七十四組
〃　市二区九百七十五組
〃　市二区九百七十六組
〃　市二区九百七十七組
〃　市二区九百七十八組
〃　市二区九百七十九組
〃　市二区九百八十組
〃　市二区九百八十一組
〃　市二区九百八十二組
〃　市二区九百八十三組
〃　市二区九百八十四組
〃　市二区九百八十五組
〃　市二区九百八十六組
〃　市二区九百八十七組
〃　市二区九百八十八組
〃　市二区九百八十九組
〃　市二区九百九十組
〃　市二区九百九十一組
〃　市二区九百九十二組
〃　市二区九百九十三組
〃　市二区九百九十四組
〃　市二区九百九十五組
〃　市二区九百九十六組
〃　市二区九百九十七組
〃　市二区九百九十八組
〃　市二区九百九十九組
〃　市二区百組
〃　市二区百一組
〃　市二区百二組
〃　市二区百三組
〃　市二区百四組
〃　市二区百五組
〃　市二区百六組
〃　市二区百七組
〃　市二区百八組
〃　市二区百九組
〃　市二区百十組
〃　市二区百十一組
〃　市二区百十二組
〃　市二区百十三組
〃　市二区百十四組
〃　市二区百十五組
〃　市二区百十六組
〃　市二区百十七組
〃　市二区百十八組
〃　市二区百十九組
〃　市二区百二十組
〃　市二区百二十一組
〃　市二区百二十二組
〃　市二区百二十三組
〃　市二区百二十四組
〃　市二区百二十五組
〃　市二区百二十六組
〃　市二区百二十七組
〃　市二区百二十八組
〃　市二区百二十九組
〃　市二区百三十組
〃　市二区百三十一組
〃　市二区百三十二組
〃　市二区百三十三組
〃　市二区百三十四組
〃　市二区百三十五組
〃　市二区百三十六組
〃　市二区百三十七組
〃　市二区百三十八組
〃　市二区百三十九組
〃　市二区百四十組
〃　市二区百四十一組
〃　市二区百四十二組
〃　市二区百四十三組
〃　市二区百四十四組
〃　市二区百四十五組
〃　市二区百四十六組
〃　市二区百四十七組
〃　市二区百四十八組
〃　市二区百四十九組
〃　市二区百五十組
〃　市二区百五十一組
〃　市二区百五十二組
〃　市二区百五十三組
〃　市二区百五十四組
〃　市二区百五十五組
〃　市二区百五十六組
〃　市二区百五十七組
〃　市二区百五十八組
〃　市二区百五十九組
〃　市二区百六十組
〃　市二区百六十一組
〃　市二区百六十二組
〃　市二区百六十三組
〃　市二区百六十四組
〃　市二区百六十五組
〃　市二区百六十六組
〃　市二区百六十七組
〃　市二区百六十八組
〃　市二区百六十九組
〃　市二区百七十組
〃　市二区百七十一組
〃　市二区百七十二組
〃　市二区百七十三組
〃　市二区百七十四組
〃　市二区百七十五組
〃　市二区百七十六組
〃　市二区百七十七組
〃　市二区百七十八組
〃　市二区百七十九組
〃　市二区百八十組
〃　市二区百八十一組
〃　市二区百八十二組
〃　市二区百八十三組
〃　市二区百八十四組
〃　市二区百八十五組
〃　市二区百八十六組
〃　市二区百八十七組
〃　市二区百八十八組
〃　市二区百八十九組
〃　市二区百九十組
〃　市二区百九十一組
〃　市二区百九十二組
〃　市二区百九十三組
〃　市二区百九十四組
〃　市二区百九十五組
〃　市二区百九十六組
〃　市二区百九十七組
〃　市二区百九十八組
〃　市二区百九十九組
〃　市二区二百組
〃　市二区二百一組
〃　市二区二百二組
〃　市二区二百三組
〃　市二区二百四組
〃　市二区二百五組
〃　市二区二百六組
〃　市二区二百七組
〃　市二区二百八組
〃　市二区二百九組
〃　市二区二百十組
〃　市二区二百十一組
〃　市二区二百十二組
〃　市二区二百十三組
〃　市二区二百十四組
〃　市二区二百十五組
〃　市二区二百十六組
〃　市二区二百十七組
〃　市二区二百十八組
〃　市二区二百十九組
〃　市二区二百二十組
〃　市二区二百二十一組
〃　市二区二百二十二組
〃　市二区二百二十三組
〃　市二区二百二十四組
〃　市二区二百二十五組
〃　市二区二百二十六組
〃　市二区二百二十七組
〃　市二区二百二十八組
〃　市二区二百二十九組
〃　市二区二百三十組
〃　市二区二百三十一組
〃　市二区二百三十二組
〃　市二区二百三十三組
〃　市二区二百三十四組
〃　市二区二百三十五組
〃　市二区二百三十六組
〃　市二区二百三十七組
〃　市二区二百三十八組
〃　市二区二百三十九組
〃　市二区二百四十組
〃　市二区二百四十一組
〃　市二区二百四十二組
〃　市二区二百四十三組
〃　市二区二百四十四組
〃　市二区二百四十五組
〃　市二区二百四十六組
〃　市二区二百四十七組
〃　市二区二百四十八組
〃　市二区二百四十九組
〃　市二区二百五十組
〃　市二区二百五十一組
〃　市二区二百五十二組
〃　市二区二百五十三組
〃　市二区二百五十四組
〃　市二区二百五十五組
〃　市二区二百五十六組
〃　市二区二百五十七組
〃　市二区二百五十八組
〃　市二区二百五十九組
〃　市二区二百六十組
〃　市二区二百六十一組
〃　市二区二百六十二組
〃　市二区二百六十三組
〃　市二区二百六十四組
〃　市二区二百六十五組
〃　市二区二百六十六組
〃　市二区二百六十七組
〃　市二区二百六十八組
〃　市二区二百六十九組
〃　市二区二百七十組
〃　市二区二百七十一組
〃　市二区二百七十二組
〃　市二区二百七十三組
〃　市二区二百七十四組
〃　市二区二百七十五組
〃　市二区二百七十六組
〃　市二区二百七十七組
〃　市二区二百七十八組
〃　市二区二百七十九組
〃　市二区二百八十組
〃　市二区二百八十一組
〃　市二区二百八十二組
〃　市二区二百八十三組
〃　市二区二百八十四組
〃　市二区二百八十五組
〃　市二区二百八十六組
〃　市二区二百八十七組
〃　市二区二百八十八組
〃　市二区二百八十九組
〃　市二区二百九十組
〃　市二区二百九十一組
〃　市二区二百九十二組
〃　市二区二百九十三組
〃　市二区二百九十四組
〃　市二区二百九十五組
〃　市二区二百九十六組
〃　市二区二百九十七組
〃　市二区二百九十八組
〃　市二区二百九十九組
〃　市二区三百組
〃　市二区三百一組
〃　市二区三百二組
〃　市二区三百三組
〃　市二区三百四組
〃　市二区三百五組
〃　市二区三百六組
〃　市二区三百七組
〃　市二区三百八組
〃　市二区三百九組
〃　市二区三百十組
〃　市二区三百十一組
〃　市二区三百十二組
〃　市二区三百十三組
〃　市二区三百十四組
〃　市二区三百十五組
〃　市二区三百十六組
〃　市二区三百十七組
〃　市二区三百十八組
〃　市二区三百十九組
〃　市二区三百二十組
〃　市二区三百二十一組
〃　市二区三百二十二組
〃　市二区三百二十三組
〃　市二区三百二十四組
〃　市二区三百二十五組
〃　市二区三百二十六組
〃　市二区三百二十七組
〃　市二区三百二十八組
〃　市二区三百二十九組
〃　市二区三百三十組
〃　市二区三百三十一組
〃　市二区三百三十二組
〃　市二区三百三十三組
〃　市二区三百三十四組
〃　市二区三百三十五組
〃　市二区三百三十六組
〃　市二区三百三十七組
〃　市二区三百三十八組
〃　市二区三百三十九組
〃　市二区三百四十組
〃　市二区三百四十一組
〃　市二区三百四十二組
〃　市二区三百四十三組
〃　市二区三百四十四組
〃　市二区三百四十五組
〃　市二区三百四十六組
〃　市二区三百四十七組
〃　市二区三百四十八組
〃　市二区三百四十九組
〃　市二区三百五十組
〃　市二区三百五十一組
〃　市二区三百五十二組
〃　市二区三百五十三組
〃　市二区三百五十四組
〃　市二区三百五十五組
〃　市二区三百五十六組
〃　市二区三百五十七組
〃　市二区三百五十八組
〃　市二区三百五十九組
〃　市二区三百六十組
〃　市二区三百六十一組
〃　市二区三百六十二組
〃　市二区三百六十三組
〃　市二区三百六十四組
〃　市二区三百六十五組
〃　市二区三百六十六組
〃　市二区三百六十七組
〃　市二区三百六十八組
〃　市二区三百六十九組
〃　市二区三百七十組
〃　市二区三百七十一組
〃　市二区三百七十二組
〃　市二区三百七十三組
〃　市二区三百七十四組
〃　市二区三百七十五組
〃　市二区三百七十六組
〃　市二区三百七十七組
〃　市二区三百七十八組
〃　市二区三百七十九組
〃　市二区三百八十組
〃　市二区三百八十一組
〃　市二区三百八十二組
〃　市二区三百八十三組
〃　

◇理財專門委員

眞和志村安里二區　琉球火災保險株式會社々長　當銘朝德
那覇市五區十二組　那覇無盡株式會社々長　仲村清榮
〃　市元東町　琉球銀行副總裁　眞榮田正雄
〃　市元奚榮橋町　琉球中央倉庫株式會社常務　新城安雄
〃　市元東町　琉球銀行復金局長　平尾喜七郎
眞和志村字銘苅　　仲本爲美

◇觀光專門委員

那覇市五區十二組　國際劇場、平和館主　高良一
〃　市一〇區十四組　那覇トラック株式會社專務　眞榮田世勳
〃　市六區一組　中央劇場主　仲井眞元楷
〃　市二區　料亭幸樂經營主　新里文八
眞和志村安里三區　沖縄タイムス社專務　豊平良顯

◇商工教育專門委員

那覇市元奚榮橋町　琉球中央倉庫株式會社々長　平敷慶久
〃　市一區二十四組　沖縄文教圖書株式會社々長　當銘由金
〃　市神里原八四　沖縄書籍株式會社々長　山田親度
〃　市松尾交番所前　那覇鑄物株式會社々長　中山興忠

◇支部評議員

大島側

名瀬市中央區榮町四　古仁屋町商工業協同組合長　川井順英
〃　市水田橋區芳町二　大島食糧株式會社取締役　沖野友榮
〃　市高千穗區松里町五　大島水產株式會社々長　大野重隆
〃　市高森區仲町　映畫劇場、ラジオ商　奥田安房
〃　市金久區金久町　運輸業　亀井源治
〃　市中央區山下町　株式會社大島組社長　野口文正
名瀬市　あま美大島貿易株式會社々長　森義彦
〃　市高森區仲町　洋服商　八木信一

R00000494B 02-S004
227
沖縄県公文書館
Okinawa Prefectural Archives

名瀬市中央區榮町四	指宿英一	貿商
〃	前久芳	神永良部工業協會支部長
〃	白吉西常	神永良部知名町商工協同組合長
〃	秋丸里清	徳之島亀津町商工協同組合長
〃	森山實積	徳之島伊仙村商工協同組合長

宮古側

平良市字西里二〇二	宮里良榮	宮古貿易協會々長
〃 市字西里三〇一	高江洲良明	宮古織物株式會社々長
〃 市字下里四	大見謝恒愛	飲食商 大見謝本店主
〃 市下里五五五	川上大輔	〃 川上商店主
〃 市下里五六五	富永岩雄	印刷業 富永印刷所
〃 市下里七七一	花城惠俊	土木建築請負業

八重山側

石垣市大川二〇二	大濱用立	八重山農業會々長
〃 市登野城三	玉城仁榮	八重山水産業會々長
〃 市大川三三	權藤倉太	八重山工業協會々長
〃 市登野城一	石垣用泰	八重山貿易商事株式會社々長

R00000494B 02-S004
228

沖縄県公文書館
Okinawa Prefectural Archives

0000 0228

○各地ノ教育会長

地区名　正会長氏名　住所

糸満　仲田喜吉　糸満尋常高等小学校

兵庫　会

那覇　西銘[illegible]　商業学校

胡差　[illegible]　[illegible]　[illegible]（[illegible]村）

前原　仲里[illegible]　前原地区[illegible]中校

名護　[illegible]　名護中校

宜野湾　[illegible]　宜野湾[illegible]校

田井等　[illegible]　名護中校

上土名　[illegible]　大[illegible]初校

~~久米島　[illegible]~~

久米島　[illegible]　久米島中校

○各地ノ教育会副会長

糸満　[illegible]　糸満高等[illegible]中校

兵庫　会　中村義永　[illegible]中校

那覇　桃原[illegible]　工業高校

胡差　[illegible]　コザ中校

前原　[illegible]　高江洲中校

名護　川　伊波信光　[illegible]初校

宜野湾　安富祖[illegible]　宜野湾初校

田井等　仲里[illegible]　上[illegible]中校

仲田豊[illegible]

上土名　[illegible]

久米島

沖縄県公文書館
Okinawa Prefectural Archives
R00000494B 02-S004
229

沖縄県公文書館
Okinawa Prefectural Archives

示満初等学校長
首里中校長
大道初等学校長
桜坂中学校長
城岳中学校長
那覇中学校長
外国人中学校長
開南初等学校長
崇徳初等学校長
久茂地初等学校長
城西初等学校長
城北初等学校長
城南初等学校長
真和志中学校長
仲里初等学校長
真和志初等学校長
楚辺初等学校長

諸氏ハ新旧ノ制度ニ則リ
祖廟ハ修繕ヲ加ヘ
諸氏ハ朝鮮通信使
諸氏ハ新規ノ政教
諸氏ハ規矩ノ美業
諸氏ハ旧慣ノ美業
諸氏ハ恒産ノ美業
諸氏ハ公益ノ美業
諸氏ハ正学ノ修成
諸氏ハ朝鮮通信使
諸氏ハ稲荷社ノ成就
諸氏ハ桃李ノ成就
諸氏ハ功績ノ成就

R00000494B 02-S004
230

琉球政府創立式典
招待者名簿

那覇琉米文化會館々長
城間朝教

沖縄博物館長　原田貞吉

全島各高等学校長
各地区の小中校長代表

沖縄教育連合會々長　島袋俊一

東恩納博物館長　大嶺薫

首里図書館長　末吉安久

各地区教育長

R00000494B 02-S004
231
沖縄県公文書館
Okinawa Prefectural Archives

一九五二年三月廿五日

工務局長　神村孝太郎

工務局印

行政主席官房長殿

式典に参列する廨庁長名追加報告について

表ト報告致しました標記の件左記の通り追加報告致します。

記

工務局八重山出張所長（石垣）宮良英則

琉球政府中央図書館特別閲覧室
第受
1952年3月25日
付

R00000494B 02-S004
232

沖縄県公文書館
Okinawa Prefectural Archives

沖縄県公文書館
Okinawa Prefectural Archives
R00000494B 02-S004
233

○八重山群島
竹富町長　仲本信孝

○八重山群島
農林官兼学校教務主任　慶佐次盛忠

○八重山群島政府文教部
社会教育課長　伊波南哲

(1/2)

636

R00000494B 02-S004
234

沖縄県公文書館
Okinawa Prefectural Archives

0000 0234

沖縄県公文書館
Okinawa Prefectural Archives

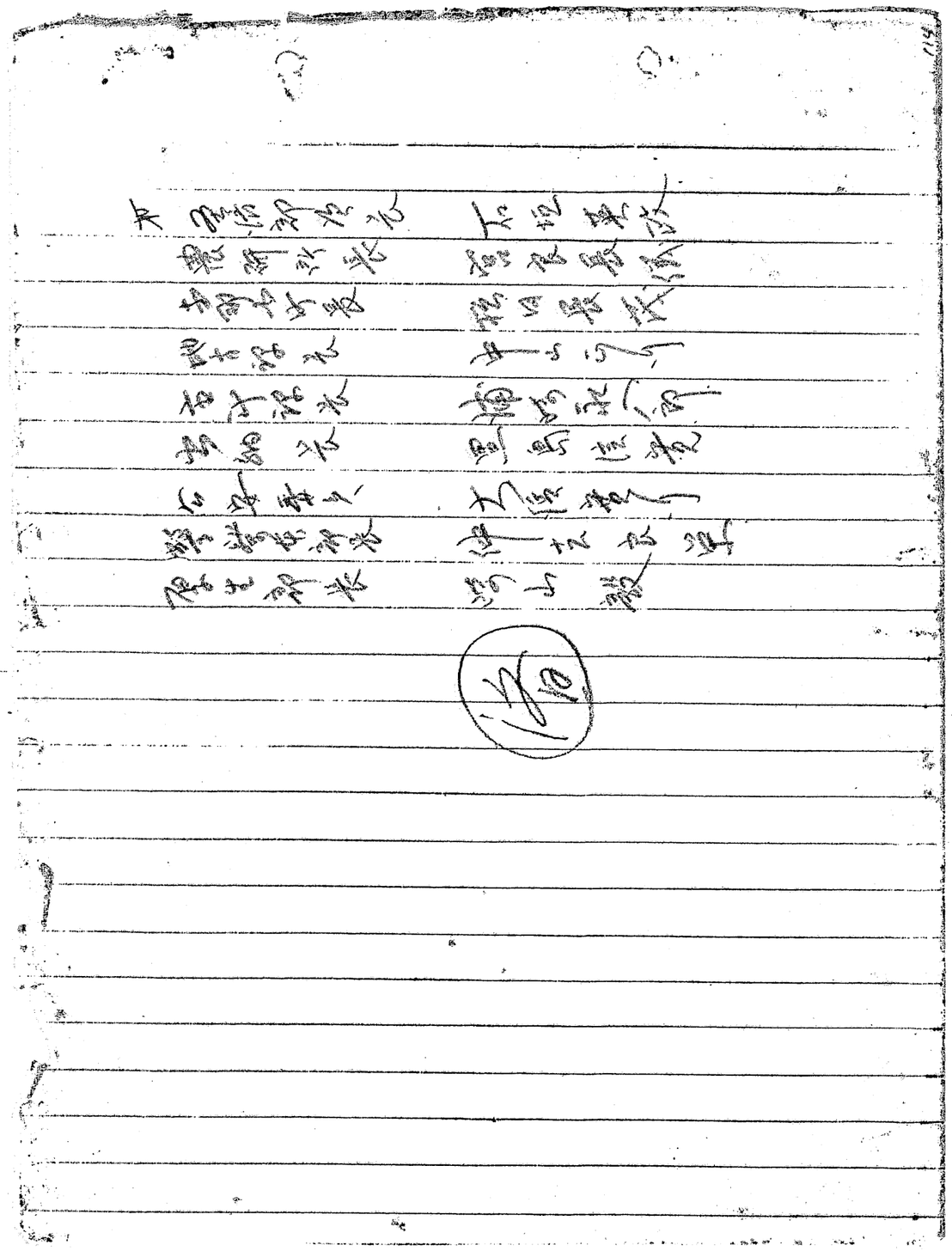

R00000494B 02-S004
235

沖縄県公文書館
Okinawa Prefectural Archives

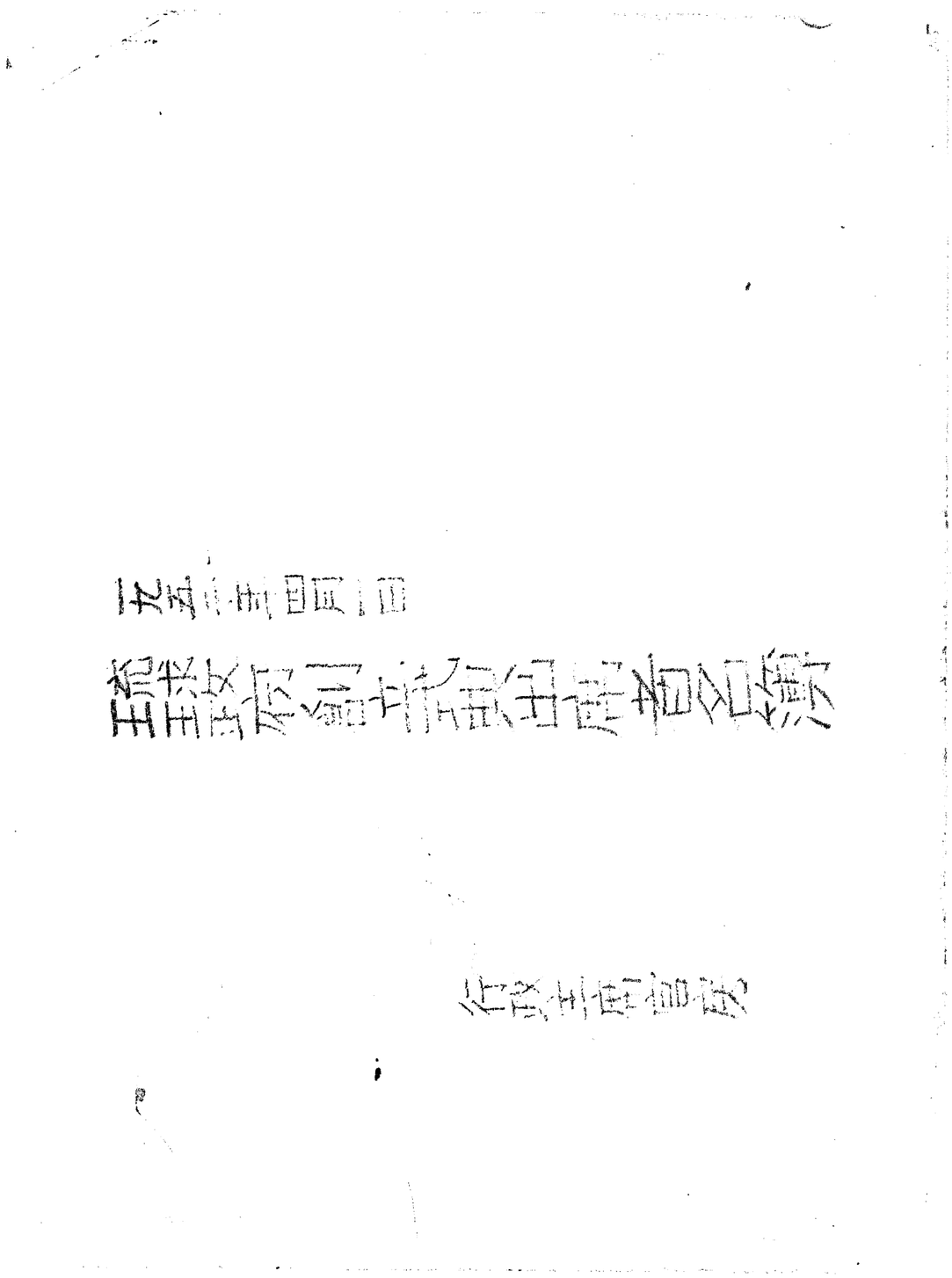

R00000494B 02-S004
236

新立法院議員　三一名

出欠	式典職名	氏名	住所
○		中江実孝	
○		川井順英	
○		肥後吉次	
○		勝美代治	
○		平川國高	
○		藤村前吉	
○		平山源宝	
○		吉田湾良	
○		兼次佐一	
○		山川宗道	
○		新里銀三	
○		幸地新藏	
○		湖城其章	
○		当山真志	
○		桃原亀郎	
○		新垣金造	
○		天願朝順	
○		平良幸市	
○		石原昌淳	
○		瀬長亀次郎	
○		艹護得久朝章	
○		平良辰雄	
○		玉城泰一	
○		宮城久栄	

（琉球臨時中央政府行政主席宛）

R00000494B 02-S004
237

沖縄県公文書館
Okinawa Prefectural Archives

0000 0237

氏名	住所	職名	式典出欠
上原永盛			○
佐久本嗣矩			○
西原雅一			○
与儀達敏			○
前里秀栄			○
大浜国浩			○
安里積千代			○

（総務部中央労政事務所）

沖縄県公文書館
Okinawa Prefectural Archives

沖縄県公文書館
Okinawa Prefectural Archives

R00000494B 02-S004
239

氏名	職名	氏名	現住所
仲宗根清和			首里市
宮城信伸			糸満市
仲村渠因徳			西原村字翁長
新垣清敏			那覇市松尾
与那覇清吉			西原村字与那覇
玉城朝一			糸満市
仲村渠全善			西原村字棚原
宮城永元			久米島
宮城正光			渡嘉敷村
仲宗根元徳			那覇市
仲村渠仁			首里市

（琉球臨時中央政府行政主席室）

00000

氏名	本籍	職名	氏名	現住所
宮城仁八	〃	〃	〃	
比嘉春潮	〃	〃	〃	
仲吉良光	〃	〃	〃	
西銘順治	〃	〃	〃	
平良辰雄	〃	〃	〃	
大城立裕	〃	〃	〃	
知念良吉	〃	〃	〃	
川平朝清	〃	〃	〃	
屋嘉比朝寿	〃	〃	〃	
金城朝永	〃	〃	〃	
仲宗根政善	〃	〃	〃	
大城宗憲	〃	〃	〃	
仲吉朝睦	〃	〃	〃	
新垣美登利	〃	〃	〃	
宮城巌	〃	〃	〃	
金城睦	〃	〃	〃	
新垣勝健	〃	〃	〃	
高良倉吉	〃	〃	〃	
比嘉良苗	〃	〃	〃	
宮城茂雄	〃	〃	〃	
大城盛吉	〃	〃	〃	
与那覇朝啟	〃	〃	〃	
金城重明	〃	〃	〃	

（琉球臨時中央政府行政主席宮城）

沖縄県公文書館
Okinawa Prefectural Archives
R00000494B 02-S004
240

法務局

出向職名	氏名	現住
局長	知念朝功	
庶務課長		
法制〃		
検事〃		
民事〃		
刑政〃		
刑務所典獄	野崎真雄	
農地事務所長	岸本利男	
那覇登記所長	那覇盛之三郎	

（琉球臨時中央政府行政主席室）

沖縄県公文書館
Okinawa Prefectural Archives

運輸局

必要	其他	職名	氏名	現住所
○	○	局長	金城政良	
○	○	陸運課長		
○	○	海運〃		
○	○	港湾〃	宮城嘉吉	
○	○	庶務〃	宮城朝淳	

（琉球臨時中央政府行政主席官房）

沖縄県公文書館
Okinawa Prefectural Archives
R00000494B 02-S004
242

教	式典	職名	氏名	現住所
	○	同	知花朝助	
	○	渡嘉敷課長	渡嘉敷那覇	
	○	渡久地 〃		
	○	宇久 〃		
	○	当真 〃	安慶田光貞	
	○		金城紀光	
	○		仲宗根豊次	
	○		稲福全光	
	○		仲宗根清進	
	○		大城康福	
	○		渡久地松之助	
	○		宮城政次	
	○	那覇市稲嶺知事		
	○	名護 〃		
	○	津波古稲嶺知事		
	○		伊波普元	
	○		親泊康順	
	○	糸満市稲嶺知事		
	○	豊見城 〃	比嘉松伊	
	○	浦添市稲嶺知事		
	○		宮城一	
	○	与那原 〃		
	○	北谷 〃	大城政雄	

（琉球臨時中央政府行政主席宮城）

沖縄県公文書館
Okinawa Prefectural Archives
R00000494B 02-S004
243

年月	就任	職名	氏名	
	〃	司法部長	比嘉良勝	
	〃	庶務課長	久手堅憲俊	
	〃	主計〃	渡久山寛昌	
	〃	主税〃	~~渡久山朝恒~~	
	〃	管財〃	渡久山朝恒	
	〃	文教部〃	比嘉良篤	
	〃	厚生部〃	川上重武	
	〃	社会部〃	与那嶺恵	
	〃	産業部〃	仲村渠一	
	〃	水産部〃	具志堅宗精	

沖縄県公文書館
Okinawa Prefectural Archives
R00000494B 02-S004
244

情報局

年月日	番号	題名	所管	概要
〃	〃	同盟通信社廃止ノ件	総務課	現況報告

（琉球臨時中央政府行政主席宮崎）

沖縄県公文書館
Okinawa Prefectural Archives
R00000494B 02-S004
245

資源課

氏名	職名	氏名	住所
○	同	渡嘉敷唯一	渡嘉敷村
	農務課	比嘉榮一	北谷村
	農務課	與那原八重	與那原村
	同	玉城榮一	玉城村
	同	知念榮一	知念村
	農業改良	當山真榮	當山村
	同	宮城榮一	佐敷村
	食糧	當間重剛	豊見城村
	水産	宮城榮一	糸満市
	林務	與那原榮一	與那原村

（琉球臨時中央政府行政主席宮城）

沖縄県公文書館
Okinawa Prefectural Archives
R00000494B 02-S004
246

年次	不要	職名	氏名
		沖縄県庁	知事
		総務課	課長
		総務課	主任
		商業	商業
		工業	工業
		農林水産部	部長
		総務課	課長
		総務	主任
		人事	人事
		人事	人事
		人事	人事

（琉球臨時中央政府行政主席室）

沖縄県公文書館
Okinawa Prefectural Archives
R00000494B 02-S004
247

文書	未出	総務課		
○	○	高等	事務官	
	○	庶務課長		
○	○	行政	稲嶺恵一	
○	○	管理	比嘉準一	
	○	移管		
○	○	事務官代行		

（琉球臨時中央政府行政主席宮崎）

沖縄県公文書館
Okinawa Prefectural Archives
R00000494B 02-S004
248

上務局

出張	本局	職名	氏名	現住所
	○	局長	神村孝太郎	
○	○	庶務課長		
○	○	技術課長	前田朝信	
○	○	上務 〃		
	○	資材 〃	井上快行	
○	○		大見謝恒傳	
○	○		大城盛春	
	○		大嶺永吉	
○	○		與那覇朝夫	

（電話交換手は本局に於て採用する者とす）

沖縄県公文書館
Okinawa Prefectural Archives
R00000494B 02-S004
249

沖縄県公文書館
Okinawa Prefectural Archives

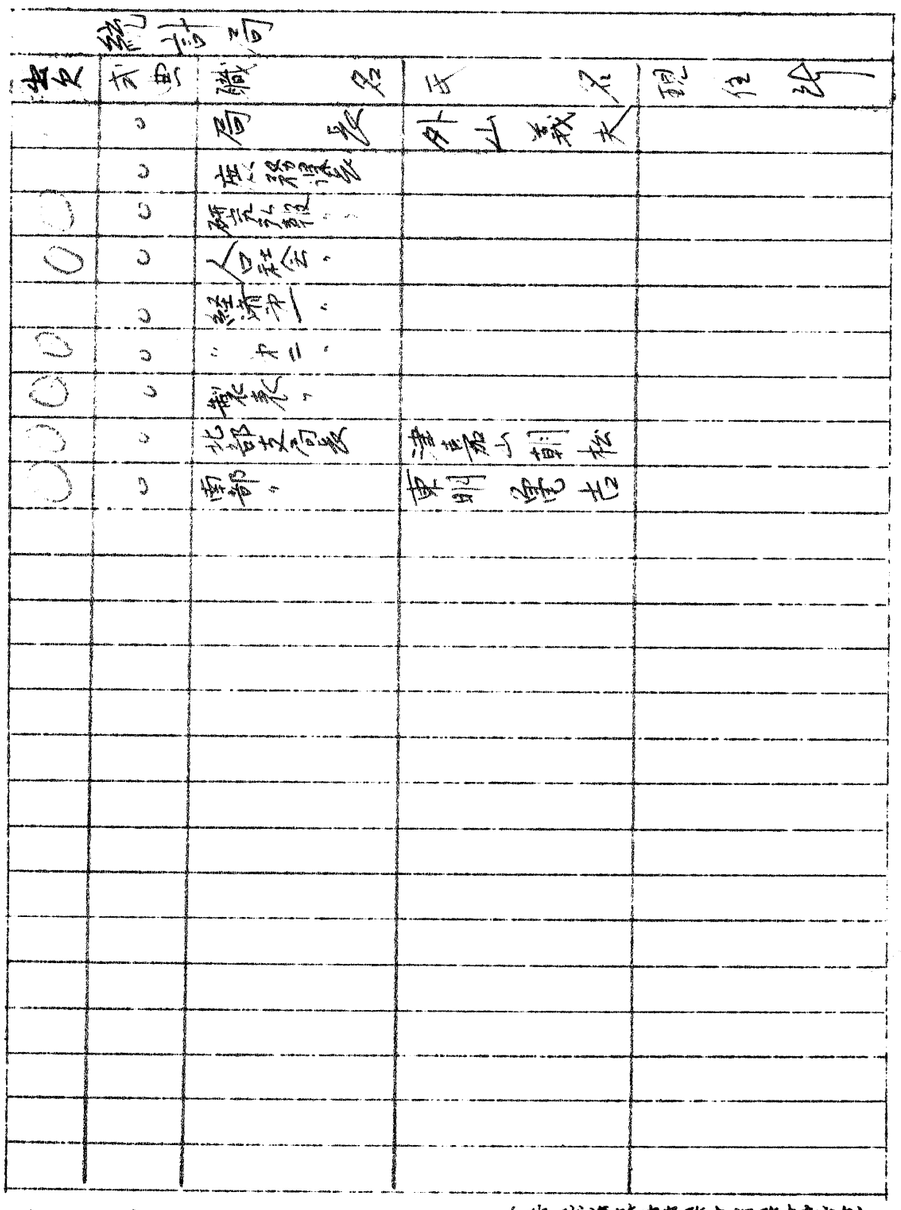

要	貯蔵品			
	貯蔵品	名称	数量	現在地
	○	酒類	外人戦利品	
	○	薬品類		
○	○	鉄材類		
	○	人口肥料		
	○	燃料油		
○	○	〃		
	○	機械		
○	○	光学器具	米軍より無償	
○	○	車輌	米軍より無償	

（琉球臨時中央政府行政主席宮崎）

R00000494B 02-S004
250

郵政局

出欠	式典	職名	氏名	現住所
○	○	局長	平川先次郎	
○	○	庶務課長	玉利良雄	
○	○	監察	宮良賢副	
○	○	郵務	中地元英	
○	○	電務	屋良朝令	
○	○	資材	池宮秀厚	
○	○	気象台長	呂志幸孝	
○	○		仲里清邦	
○	○		山城宗章	
○	○		比嘉清孝	
○	○		上里真	
○	○		嘉数重一	

（戦災復旧時中央政府行政主席宛）

沖縄県公文書館
Okinawa Prefectural Archives

0000 0251

文教局

出欠式典

職名	氏名	現住所
○局長	奥田愛生	
○庶務課長	園田親儀	
○学校教育〃	小波蔵政光	
○教育〃	金城英浩	
社会課	山川美貞	
	安里安紀	
UGY. ED	喜屋武	

（琉球政府文書管理規程様式第1号）

R00000494B 02-S004
252

沖縄県公文書館
Okinawa Prefectural Archives

0000 0252

教育長 高校長

出欠	式典	職名	氏名	現住所
○	○	未満望教育長	宜保德助	豊見城中校長
○	○	那覇〃	真栄田義見	
○	○	寄野座〃	中山興真	宜野座中校長
	○	畠平〃	大城智善	田井等学園教育長事務所
	○	胡差〃	比嘉博	教育長事務所
	○	四名〃	宮城定藏	〃
○	○	糸満高校長	平田善吉	
○	○	那覇〃	阿波根直成	
○	○	首里〃	阿波根朝松	
○	○	工業〃	桃原良謙	
○	○	商業〃	宮島長純	
○	○	南部農林〃	安谷屋謙	
○	○	知念〃	比嘉德太郎	
○	○	野嘉〃	富原守義	
○	○	胡差〃	新垣永昌	
	○	読谷〃	祖慶良次	
	○	前原〃	中村淳	
○	○	中部農林〃	新屋敷文太郎	
	○	石川〃	野崎真宣	
	○	寄野座〃	島袋全幸	
	○	名護〃	富原守茂	
	○	北山〃	田港朝明	

（続出欠簿中学校教育長）

沖縄県公文書館
Okinawa Prefectural Archives

0000 0253

出張	賛同	職名	氏名	現住所
	○	琉球農林専校教授	仲田豊順	
	○	南洋高校教授	宮城政男	
	○	〃 〃	伊差政士	
	○	久米島〃	上江洲智亨	
	○	教育委員会副会長	高嶺朝貞	
	○	知事〃	中村義次	
	○	前参議院議員	当銘朝宏	
	○	〃 副会長	津嘉山政津	
	○	前〃 〃	仲里朝章	
	○	〃 〃	宇久銘由常	
	○	本土 〃	与那嶺朝勇	
	○	〃 副〃	伊波普猷	
	○	国華園 〃	与儀国本	
	○	〃 副〃	仲里松士	
	○	〃 〃	平良政仲藏	
	○	〃 副〃	与儀久勝	
	○	〃 〃	当銘久信	
	○	宜野湾 副〃	安仁屋政義	

（琉球臨時中央政府行政主席）

沖縄県公文書館
Okinawa Prefectural Archives
R00000494B 02-S004
254

初等学校児童数

学年	男	女	学校名	学年	学校名
	○	○	泊	一	泊
	○	○	久茂地	二	久茂地
	○	○	西	三	西
	○	○	若狭	四	若狭
	○	○	久米	五	久米
	○	○	仲井真	六	仲井真
	○	○	城岳	合計	城岳
	○	○	真和志		真和志
	○	○	南風原	一	南風原
	○	○	那覇	二	那覇
	○	○	城辺	三	城辺
	○	○	知念	四	知念
	○	○	玉城	五	玉城
	○	○	佐敷	六	佐敷
	○	○	与那原	合計	与那原
	○	○	大里		大里
	○	○	糸満	一	糸満
	○	○	兼城	二	兼城
	○	○	豊見城	三	豊見城
	○	○	東風平	四	東風平
	○	○	高嶺	五	高嶺
	○	○	真壁	六	真壁
	○	○	喜屋武	合計	喜屋武
	○	○	摩文仁		摩文仁
	○	○	糸数	一	糸数
	○	○	阿波根	二	阿波根
	○	○	伊敷	三	伊敷
	○	○	真和志	四	真和志
	○	○	宜野湾	五	宜野湾
	○	○	嘉手納	六	嘉手納
	○	○	北谷	合計	北谷
	○	○	美里		美里
	○	○	浦添	一	浦添
	○	○	勢理客	二	勢理客
	○	○	牧港	三	牧港
	○	○	宜野湾	四	宜野湾
	○	○	伊祖	五	伊祖
	○	○	前原	六	前原
	○	○	嘉手納	合計	嘉手納
	○	○	屋慶名		屋慶名
	○	○	新垣	一	新垣
	○	○	中里	二	中里
	○	○	与那原	三	与那原
	○	○	棚原	四	棚原
	○	○	与那嶺	五	与那嶺
	○	○	伊覇	六	伊覇
	○	○	平安座	合計	平安座
	○	○	宮城		宮城
	○	○	浦崎	一	浦崎
	○	○	兼久	二	兼久
	○	○	前川	三	前川
	○	○	与根	四	与根
	○	○	与原	五	与原
	○	○	新原	六	新原
	○	○	兼城	合計	兼城
	○	○	糸数		糸数
	○	○	大里	一	大里
	○	○	東風平	二	東風平
	○	○	富盛	三	富盛
	○	○	高嶺	四	高嶺
	○	○	真壁	五	真壁
	○	○	新垣	六	新垣
	○	○	屋慶名	合計	屋慶名
	○	○	平安座		平安座
	○	○	宮城	一	宮城
	○	○	浦崎	二	浦崎
	○	○	兼久	三	兼久
	○	○	前川	四	前川
	○	○	与根	五	与根
	○	○	与原	六	与原
	○	○	新原	合計	新原
	○	○	兼城		兼城
	○	○	糸数	一	糸数
	○	○	大里	二	大里
	○	○	東風平	三	東風平
	○	○	富盛	四	富盛
	○	○	高嶺	五	高嶺
	○	○	真壁	六	真壁
	○	○	新垣	合計	新垣
	○	○	屋慶名		屋慶名

（琉球政府中央政府行政主席室）

沖縄県公文書館
Okinawa Prefectural Archives
R00000494B 02-S004
255

摘要	年月日	職名	氏名	現住所

（琉球臨時中央政府行政主席）

沖縄県公文書館
Okinawa Prefectural Archives
R00000494B 02-S004
256

出欠	氏名	職名	氏名	現住所

9

琉球大学

出欠	式典	職名	氏名
○	○	農学部長	志喜屋孝信
○	○	応用学芸〃	島袋俊一
○	○	教育学〃	外間政章
○	○	英語〃	平良文太郎
○	○	理学〃	胡屋朝賞
○	○	社会科学〃	新垣義一
○	○	事務局	赤嶺康成
○	○	総務課長	翁長俊郎
○	○	学生課長	大城聖也
○	○	図書館長	中山盛茂

（式典懇談会出席者）

R00000494B 02-S004
258

沖縄県公文書館
Okinawa Prefectural Archives

0000 0258

上訴裁判検事

出欠	式典職名	氏名	住所
○	判事	当間重剛	
○	〃	松島朝永	
○	〃	森敬道	
○	〃	富山嘉本	
○	〃	仲松恵爽	
○	検事長	河内亨	
○	検事	山城正利	
○	副検事	仲本正奥	
○	検事	井上文男	
○	〃	安富長昌	
○	次長検事	金城信範	
○	上訴裁事務局長	石嶺朝正	

判事 五名
検事 六名

（琉球臨時中央政府行政主席室）

沖縄県公文書館
Okinawa Prefectural Archives

沖縄県公文書館
Okinawa Prefectural Archives

氏名	職名	出席	欠席
上原康助	沖縄開発庁政務次官	○	
丸山尚一	内閣官房内政審議室長	○	
宮澤喜一	内閣官房長官	○	
中曽根康弘	内閣総理大臣	○	
松田賢弥	沖縄開発庁長官	○	
山下徳夫	沖縄開発庁長官	○	
長谷川峻	沖縄開発庁長官	○	
亀井静香	沖縄開発庁長官	○	
小渕恵三	沖縄開発庁長官	○	

（琉球臨時中央政府行政主席宮城）

R00000494B 02-S004
260

沖縄諮詢会委員

氏名	職名	在職	文官
山城篤男	知事秘書課長	○	○
宮城嘉七	知事秘書官	○	
崎間敏雄	弘報室長	○	
仲宗根貞夫	財政部長	○	○
宮城貞雄	〃 〃	○	
渡慶次資清	〃 〃	○	
屋良朝苗	〃 〃	○	
平良辰雄	〃 〃	○	
西銘順治	〃 〃	○	○

（琉球臨時中央政府行政主席室）

沖縄県公文書館
Okinawa Prefectural Archives
R00000494B 02-S004
261

沖縄議

沖縄群島議会議員 一四名

氏名	住所	職名	式典	出欠
知花高直			○	○
与儀清秀			○	
稲嶺盛昌			○	
仲村栄春			○	
普天間俊夫			○	
松本兼典			○	
具志頭保助			○	
長浜宗安			○	
祖根宗春			○	
山城興起			○	
新城徳助			○	
野原昌秀			○	
崎山起松			○	
仲井真元楷			○	

（琉球臨時中央政府行政諮詢会）

R00000494B 02-S004
262

沖縄県公文書館
Okinawa Prefectural Archives

0000 0262

番号	所属	氏名	氏名	現住地
	○	屋慶名朝次	金城朝一	
	○	大城朝次	金城朝武	
	○	宮城朝次	新垣朝成	
	○	宮城朝次	宮田清	
	○	宮城朝次	仲本朝四郎	

（琉球臨時中央政府行政主席宛）

沖縄県公文書館
Okinawa Prefectural Archives
R00000494B 02-S004
263

沖縄市町村長

五六名

出欠 式典

職名	氏名	住所
那覇市長		
首里〃		
泊町長		
小禄村長	長嶺秋夫	
豊見城〃	赤嶺好輝	
兼城〃	大城英昇	
高嶺〃	奥村幸福	
三和〃	伊敷喜弟	
東風平〃	新垣良弟	
具志頭〃	宇座德亀	
玉城〃	石嶺真誠	
知念〃	具志堅順栄	
佐敷〃	渡名喜元秀	
大里〃	嶺井定之	
与那原町長	上原敏範	
真和志村長	宮里栄輝	
南風原〃	照屋善清	
渡嘉敷〃	吉田英治	
座間味〃	松本忠德	
仲里〃	宮平真盛	
阿嘉〃	上江洲智元	
粟国〃		
渡名喜〃	比嘉輝善	
石川市長	伊良波長幸	

（琉球臨時中央政府行政主席室）

沖縄県公文書館
Okinawa Prefectural Archives

0000 0264

出欠	式典	職名	氏名	住所
	○	浦添村長	又吉正雄	
○	○	寧野湾〃	知念清一	
○	○	読谷〃		
○	○	北谷〃	渡慶次賀喜	
	○	嘉手納〃	奥間敏雄	
○	○	美里〃	仲宗根巌	
○	○	具志川〃	天願雄治郎	
○	○	与那城〃	川前喜達	
○	○	勝連〃	田中武助	
○	○	越来〃	大工廻朝威	
○	○	中城〃	喜屋武盛輝	
○	○	北中城〃	比嘉秀盛	市外村長協議会長
○	○	西原〃	玉那覇朝馨	
○	○	名護町長	比嘉宇太郎	
○	○	本部〃	上原嘉四郎	
○	○	上本部村長	宮里直	
○	○	屋部〃	吉元栄真	
○	○	恩納〃	津嘉山朝信	
○	○	金武〃		
○	○	宜野座〃	田端景俊	
○	○	人志〃	比嘉敬浩	
○	○	東〃	比嘉謙三	
○	○	国頭〃	新里善福	
○	○	金武〃	宮里金次郎	
○	○	羽地〃	宮城源太	

（琉球臨時中央政府行政主席宣誓）

沖縄県公文書館
Okinawa Prefectural Archives

0000 0265

考文	貳拾貳	職名	氏名	住所
	○	金城仁村長	大城重英	
	○	屋嘉地〃〃	玉城作四郎	
	○	伊江〃〃	真栄平重太郎	
	○	伊是名〃〃	平良利徹	
	○	伊平屋〃〃	新垣安助	
	○	渡久山〃〃	当間徳仁	
	○	北大東〃〃	与那城国徳	
○	○	那覇市助役	当銘久男	
	○	収入役		
	○	宮古支庁助役	大城盛光	
○	○	収入役		

（琉球臨時中央政府行政主席室）

沖縄県公文書館
Okinawa Prefectural Archives
R00000494B 02-S004
266

新聞社

新聞社

出欠	式典職名	氏名	現住所
○	琉球新報社長	又吉康和	
○	沖縄タイムス社長	高嶺朝光	
○	沖縄朝日社長	西銘順治	
○	琉球新報社記者	仲座方秀 外十名	
○			
○	沖縄タイムス社記者	稲嶺未知男 外十名	
○			
○	沖縄朝日社記者	伊波尚 外十名	
○			
○	琉球新聞社記者	宮城長 外十名	
○			
○	琉球新報 編集長	池宮城秀意	
○	タイムス社 〃	豊平良顕	
○	琉球新聞 〃	野村健	
○	朝日新聞 〃	比嘉宗藏	

（琉球臨時中央政府行政主席宛）

沖縄県公文書館
Okinawa Prefectural Archives

沖縄市町村議会議長

当否	式典	職名	氏名	住所
	○	那覇市議会議長		
	○	浦添市〃		
	○	糸満市〃		
○	○	小禄村〃		
	○	豊見城村〃		
	○	兼城村〃		
○	○	高嶺村〃		
○	○	三和村〃		
	○	東風平村〃		
○	○	具志頭〃		
	○	玉城〃		
○	○	知念〃		
○	○	佐敷〃		
○	○	大里〃		
	○	与那原町〃		
○	○	西原村〃		
○	○	南風原〃		
	○	渡嘉敷〃		
	○	座間味〃		
○	○	伊是名〃		
	○	久米島村〃		
	○	粟国〃		
○	○	渡名喜〃		
○	○	石垣市〃		

（琉球臨時中央政府行政主席宮古）

沖縄県公文書館
Okinawa Prefectural Archives
R00000494B 02-S004
268

出欠	式典	職	名	氏	名	住	所
	○	浦添村議会議長					
○	○	宜野湾 〃					
○	○	読谷 〃					
○	○	北谷 〃					
	○	嘉手納 〃					
	○	美里 〃					
		中頭郡志川 〃					
		与那城 〃					
	○	勝連 〃					
○	○	中城 〃					
○	○	北中城 〃					
○	○	西原 〃					
○	○	名護町 〃					
○	○	本部 〃					
○	○	上本部村 〃					
		屋部 〃					
		恩納 〃					
		金武 〃					
	✓	宜野座 〃					
○	○	久志 〃					
○	○	東 〃					
○	○	国頭 〃					
○	○	大宜味 〃					
○	○	越来 〃					
	○	羽地 〃					

（琉球臨時中央政府行政主席宛）

R00000494B 02-S004
269

沖縄県公文書館
Okinawa Prefectural Archives

0000 0269

沖縄県公文書館
Okinawa Prefectural Archives

氏名	在職	職名	氏名	住所	備考
	○	事務官兼議長			
	○	議員 〃			
	○	〃 〃			
	○	〃 〃			
	○	〃 〃			
	○	〃 〃			
	○	〃 〃			
		兼務	総務部長	同	
	○	理事	総務部		
	○	〃	企画部		
	○	〃	財政部		
	○	〃	経済部		
	○	〃	文教部		
	○	〃	厚生部		
	○	〃	司法部		

（琉球臨時中央政府行政主席宮崎）

R00000494B 02-S004
270

琉球商工会議所員名

出資	式典	職名	氏名	現住所
○	○	琉銀総裁	池畑欽里	
○	○	金融会社長	内田和三郎	
○	○	沖縄復興株式会社	山田親徳	真和志村三区七班
○	○	商工会議所事務局	又吉盛治	那覇市五区九組
○	○	琉球漁業会社	桃原盛太	
○	○	沖縄興業会社	渋田正孝	
○	○	沖縄商船株式会社	久保田盛春	
○	○	沖縄電気工業株式会社	大城鎌吉	那覇市五区一区
○	○	琉球石油株式会社	宮里信雄	真和志村三区七班
	○	協同バス株式会社	平良亮一	〃 三区七班
	○	沖縄酒類株式会社	仲宗根政良	首里市当蔵町一二番
○	○	琉球電気株式会社	石原昌徳	真和志村二区
○	○	琉球瓦斯株式会社	川田義政	真和志村大字安里
○	○	琉球水産株式会社	平敷慶久	
	○		島袋一	那覇市五区十二区
	○		宮城信徳	真和志村字壺川
	○		照屋知人	那覇市二区三区
○	○	琉球電気工業株式会社	山城子徳	那覇市字久茂地
	○		宮城義正	那覇市四区十九組
○	○		平田忠義	〃 三区十組
○	○	琉大社長	稲嶺一郎	
	○	琉球大学	国場幸太郎	那覇市泉崎
	○	琉球海運株式会社	照屋敏男	
○	○	沖縄電力株式会社	平雅士	真和志村三区二班

（琉球臨時中央政府行政主席宮城）

沖縄県公文書館
Okinawa Prefectural Archives
R00000494B 02-S004
271

青運婦連教連教員 政党文化団体 法曹会計 代表

氏名	職名	氏名	備考
○	沖青同会長	安慶田朝光	
○	沖婦連会長	大城ツル	
○	婦連	川満ツル	
○	婦連	比嘉ツル	
○	社会党	大真謝朝徳	
○	沖教連委員	新里清篤	
○	沖教後連委員	崎浜秀吉	
○	琉球文化協会	城間朝教	
◎	法曹会議	山田政幼	
○	〃	川平朝申	
○	〃	大平	
○	〃	太田良博	
○	商工会議所	金城重明	
○	新聞	大城立裕	
○	琉球新報	平良辰雄	

15

（琉球政府中央政府行政主席室）

沖縄県公文書館
Okinawa Prefectural Archives
R00000494B 02-S004
272

奄美群島

役職名	氏名	現住所
立法院議員	藤村前吉	
〃	平山源宝	
〃	吉岡為良	
〃	中江実孝	
〃	川井順英	
〃	肥後吉次	
〃	勝美代治	
〃	平川国高	
〃		
〃		
〃

出欠	式典	職名	氏名	現住所
○	○	群議	松原若安	
○	○	〃	叶実統	
○	○	〃	栄信篤	
○	○	〃	龍野通雄	
	○	〃	逆瀬川助直	
○	○	市町村長	加世田隆	
○	○	三方村	有村武義	
○	○	大和村	安田義保	
○	○	宇検村	福井望	
○	○	西方村	昇喜一	
○	○	実久村	森福庸	
○	○	鎮西村	福島操	
○	○	古仁屋町	蘇我清吉	
○	○	住用村	里美富要	
○	○	龍郷村	澁谷二六	
○	○	笠利村	豊長義	
○	○	喜界町	中村忠壹	
○	○	早町村	岡村寛義	
○	○	亀津町	亀沢道喜	
○	○	東天城村	内田寿忠	
	○	天城村	北郷浩正	
○	○	伊仙村	平福次郎	
○	○	和泊町	東仲一	
○	○	知名町	藤崎[illegible]吉	

24

（琉球臨時中央政府所政治部）

R00000494B 02-S004
274
沖縄県公文書館
Okinawa Prefectural Archives
0000 0274

18

出欠	式典	職名	氏名	現住所
	○	与論村長	山本喜久政	
○	○	名瀬市史編纂委員長	重村国義	
	○	〃 電気通信事業所長	前田忠義	
	○	〃 貯金為替事務所長	本田親之	
	○	工務局庶務課長	中島英蒲	
	○	名瀬信用組合長	久井喜美説	
	○	大島産業株式会社代表取締役	有村治峰	
	○	大島農業組合連合会長	久保井米栄	
	○	大島油生産協同組合長	南泰光	
	○	名瀬市商工会議所長	圓憲吉	
	○	大島染織指導所	原口住治	
	○	商工会大島支会代表	鬼塚真臣	
	○	食糧課大島支部長	宮古未蒲	
	○	徳島営林所長	松下重成	
	○	大島営林所長	安楽富彦	
	○	名瀬市部長代理	川井映志	
○	○	古仁屋病院長	喜入直治	
	○	中央病院長	上持規夢	
○	○	遥拝委員長	松浦勇人	
		大島中央病院事務長	富永芳保	
		大島等量委員		

（琉球政府行政主席宛）

沖縄県公文書館
Okinawa Prefectural Archives

0000 0275

19

宮古群島

出欠	式典	職名	氏名	現住所
	○	二法院議員	西原雅一	
	○	〃	与儀達敏	
	○		前里秀栄	
	○	知事代理副知事	東風平恵之	
	○	官房長	砂川真美	
	○	財政部長		
	○	経済〃〃		
	○	総務〃〃		
	○	渉外局長	野崎真一	
	○	文教部長	垣花恵昌	
	○	厚生〃〃	宮国泰誠	
	○	土務〃〃		
	○	法務〃〃		
	○	警察〃		
	○	群議	玉城玄教	
	○	〃	嵩原恵典	
	○	〃	平良全一	
	○	〃	福里芳夫	
	○	〃	下地敏之	
	○	〃	渡久山知照	
	○	〃	池城朝清	
	○	〃	福嶺紀仁	

（琉球諸島中央政府行政主席）

宮古

沖縄県公文書館
Okinawa Prefectural Archives

対象	表面	職名	氏名	現住所
	○	辞職	砂川吉仁	
○	○	新任	仁原雅太郎	
	○	〃 城辺町	平良恵茂	
○	○	〃 下地町	平那覇金一郎	
	○	〃 上野村	野原重孝	
	○	〃 伊良部村	垣花恵孝	
	○	〃 多良間村	藤村市政	
○	○	重任	富山京二	
	○	〃	下地勇	
	○	重任	垣花恵祥	
	○	重任	池村恒亨	
	○	重任	與儀永宜	
	○	重任	砂川吉公	
○	○	重任	喜屋武盛徳	
○		任命	国吉清精	

15

（琉球政府時中央政府行政主席宛）

沖縄県公文書館
Okinawa Prefectural Archives
R00000494B 02-S004
277

人事辭令

氏名	式典	職名	氏名	現住所
	○	主席秘書官	人浜国浩	
	○	〃	安里積千代	
	○	銀行課副課長	宗銘工及	
	○	然務部長		
	〃	建設部〃	崎山信邦	
	〃	経済〃	東江田登	
	〃	工務〃	花城氷勲	
	○	厚生〃	崎山敏	○
	○	文教〃	宮城信勇	
	○	秘書	渡久山寛保	
	○	〃	左久真正助	
	○	〃	石垣用中	
	○	〃	屋宜克	
	○	〃	大山真雄	
	○	〃	古見石戸	
	○	〃	久高良正三	
	○	秘書	仲村渠信	
	○	〃	大田朝松	
	○	〃	中本信幸	
	○	〃	松田長茂	

沖縄県公文書館
Okinawa Prefectural Archives
R00000494B 02-S004
278

氏名	式典	職名	氏名	現住所
[illegible]	○	[illegible]	田井忠秀	
[illegible]	○	[illegible]	宮城英訓	
[illegible]	○	[illegible]	崎山英保	
[illegible]	○	[illegible]	林田永吉	
[illegible]	○	[illegible]	田仲榮治	
[illegible]	○	[illegible]	大浜博通	
[illegible]	○	[illegible]	大山清	
[illegible]		[illegible]	与那原修祐	
[illegible]	○	[illegible]	田盛上健	○
[illegible]	○	[illegible]	仁垣英次	
[illegible]	○	[illegible]	宮城安義	
[illegible]	○	[illegible]	松田安茂	
[illegible]	○	[illegible]	平山正行	
[illegible]	○	[illegible]	浦崎永一郎	
[illegible]	○	[illegible]	真栄田信義	
[illegible]	○	[illegible]	大浜萬行	
[illegible]	○	[illegible]	仲吉良孝	
[illegible]	○	[illegible]	崎山[illegible]	
[illegible]	○	[illegible]	渡慶次盛光	
[illegible]	○	[illegible]	伊波南哲	
[illegible]		[illegible]	平良[illegible]	

（琉球臨時中央政府行政組織）

沖縄県公文書館
Okinawa Prefectural Archives
R00000494B 02-S004
279

三級俸運輸事務所

氏名	職名	住所	氏名	現住所
[illegible]	[illegible]	[illegible]	[illegible]	[illegible]
[illegible]	[illegible]	〃	[illegible]	[illegible]
[illegible]	[illegible]	〃	[illegible]	[illegible]
[illegible]	[illegible]		[illegible]	[illegible]
[illegible]	[illegible]		[illegible]	[illegible]
[illegible]	[illegible]		[illegible]	
[illegible]	[illegible]		[illegible]	
[illegible]	[illegible]		[illegible]	
[illegible]	[illegible]		[illegible]	

（琉球臨時中央政府行政主席宮崎）

沖縄県公文書館
Okinawa Prefectural Archives
R00000494B 02-S004
280

一九五二年四月一日

琉球政府創立式典出席者名簿

行政主席官房

R00000494B 02-S004
281

沖縄県公文書館
Okinawa Prefectural Archives

0000 0281

新立法院議員

出欠	式典	議員名	氏名
	○		中江宣孝
	○		川井順英
	○		肥後吉次
	○		勝美代治
	○		平川国高
	○		藤村前吉
	○		平山源宝
	○		吉岡寿良
	○		兼次佐一
	○		山川宗道
	○		新里銀三
	○		幸地新藏
	○		胡城其孝
	○		当山真志
	○		桃原亀郎
	○		新垣金造
	○		天願朝順
	○		子良幸市
	○		名原昌淳
	○		瀬長亀次郎
	○		護得久朝章
	○		平良辰雄
	○		玉城泰一
	○		宮城久栄

24

沖縄県公文書館
Okinawa Prefectural Archives

出典	所蔵	氏名	
	○	上原源次郎	
	○	仲宗根豊孝	
	○	田港朝一	
	○	与儀重徳	
	○	浦崎永作	
	○	大城盛保	
	○	新垣美登子	

(琉球臨時中央政府所職員)

沖縄県公文書館
Okinawa Prefectural Archives
R00000494B 02-S004
283

11

前出組民政府部長

氏名	職名
仲宗根源和	○
当銘由伸	○
松岡政保	○
大宜味朝計	○
安谷屋正量	○
玉城盛玉	○
島袋全発	○
比嘉永元	○
当山正堅	○
平田嗣一	○
前川昇	○

（沖縄県公文書館所蔵）

R00000494B 02-S004
284

沖縄県公文書館
Okinawa Prefectural Archives

0000 0284

19

警察局

氏名	役職名
仲村兼信	○
西原宗清	○
国吉真優	○
与儀幸雄	○
幸地長惠	○
大嶽永三	○
太田朝信	○
照屋唯松	○
山川泰邦	○
糸数昌盛	○
松井義正	○
下地寛忠	○
仲宗根源良	○
宮城重堂	○
松川均	○
新垣德助	○
平田善述	○
外垣淑重	○
町田宗綱	○

(警察部長官房文書課)

R00000494B 02-S004
285

沖縄県公文書館
Okinawa Prefectural Archives

0000 0285

		沖縄関係		
市町村	有無	資料名	内容	
	○	国会[illegible]	沖縄関係[illegible]	
	○	沖縄返還協定[illegible]		
	○	沖縄関係		
	○	沖縄関係		
○	○	沖縄関係		
	○	琉球[illegible]		
	○	琉球政府[illegible]	琉球政府[illegible]	
	○	琉球政府[illegible]	琉球政府[illegible]	
	○	琉球政府[illegible]	琉球政府[illegible]	

沖縄県公文書館
Okinawa Prefectural Archives
R00000494B 02-S004
286

沖縄県公文書館
Okinawa Prefectural Archives

R00000494B 02-S004
287

0000 0287

備考	有無	漁業種別	氏名	
	○	刺網	仲間武雄	
	○	定置網		
	○	海藻 〃		
	○	巻網 〃	島袋吉雄	
○	○	棒受網 〃	平良盛雄	

5

（漁業法第[illegible]条関係）

沖縄県公文書館
Okinawa Prefectural Archives

氏名	出席	議題	氏名	
	○	開会	開会	
	○	挨拶	挨拶	
	○	〃		
	○	〃		
	○	〃	〃	
	○		〃	
	○		〃	
	○		〃	
	○		〃	
	○		〃	
	○		〃	
○	○		〃	
	○	〃		
	○	〃		
	○			
	○		〃	
	○		〃	
	○	〃	〃	
	○	〃	〃	
	○		〃	
	○	〃	〃	
	○	〃	〃	
	○			
	○	〃	〃	
	○	〃	〃	
	○	〃	〃	
	○			

23

財政局

出欠	式典職名	氏名
○	局長	宮里勝
○	庶務課長	久手堅憲雄
○	主計〃	渡久山寿三
○	主税〃	山内康司
○	理財〃	波平仁吉
○	出納〃	並里晃昌
○	管財〃	
○	南部税務署長	川上喜成
○	琉球税関長心得	与世山茂
○	中部税務署長	
○	北部〃	

情報局

出欠	式典職名	氏名
○	局長	城間盛善
○	庶務課長	
○	弘報〃	

R00000494B 02-S004
289
沖縄県公文書館
Okinawa Prefectural Archives
0000 0289

名簿	交通費	氏名	所属	
	○	仲宗根	文化財保護委員会	
	○	新垣		
	○	宮城		
	○	仲村渠		
	○	金城		
	○	宮城		
	○	国吉		
	○	大城		
○	○	比嘉		
	○	玉城		
	○	宮城	国宝建造物保存委員	
	○	仲宗根		
	○	新垣		
	○	宮城		
	○	仲村渠		
	○	金城		
	○	宮城		
	○	国吉		
	○	大城		
	○	比嘉		
	○	玉城		

沖縄県公文書館
Okinawa Prefectural Archives
R00000494B 02-S004
290

商工局

出向職員

職名	氏名
局長	宮里辰彦
庶務課長	瀬長浩
輸出〃	国場幸憲
商業〃	
工業〃	
商業〃	塚山朝将
〃業務課長	大浜弘
〃 会計〃	金城武雄

沖縄県公文書館
Okinawa Prefectural Archives

0000 0291

統務局

出欠	職名	氏名
○	局長	嘉陽安春
○	庶務課長	
○	行政 〃	稲嶺成珍
○	労務 〃	比嘉淮栄
○	移民 〃	
○	金革交付所長	

6

171

R00000494B 02-S004
292

沖縄県公文書館
Okinawa Prefectural Archives

0000 0292

工務局

出欠	職名	氏名
○	局長	神村孝太郎
○	庶務課長	
○	計画技術〃	前田朝信
○	工務〃	
○	資材〃	井上欣竹
○		大見謝恒順
○		志村恵
○		大嶺永夫
○		亜嘉志駿

9

（欠席者氏名職名理由）

R00000494B 02-S004
293

沖縄県公文書館
Okinawa Prefectural Archives

0000 0293

統計局

出欠

式典職名	氏名
○局長	外山義夫
○庶務課長	
○研究調査係	
○人口社会係	
○経済係	
○〃オニ係	
○製表係	
○北部出張所長	津嘉山朝松
○南部〃	東明亀吉

（沖縄民政府中央行政事務官室）

9

沖縄県公文書館
Okinawa Prefectural Archives

0000 0294

沖縄県公文書館
Okinawa Prefectural Archives

R00000494B 02-S004
295

0000 0020 05

氏名	貢典	職名	氏名	
	○	同	浮三盛次郎	
	○	農業技手	宜野湾朝雄	
	○	教諭	宜野湾盛清	
	○	郵便局	玉城孔英	
	○	同	与那原恵心	
	○	同	知念秀良	
	○	教員	具志堅孝	
			伊波盛秀	
			大山秀雄	
	○		比嘉盛清	
	○		上原 博	
	○		仲宗根盛仙	

（琉球諸島中央政府行政事務官房）